No. 1,847

The Chinese Mail

5 WELLINGTON STREET, HONGKONG.

JULY 26 1906

星房處歸停印
遠近郵費酌加
週年價銀陸員
每月價銀陸毫
閏月報費照加

香港華字日報

省佛澳代派本報處

○ 熊○○ ○
取者省文澳佛 羊
閱請佛記門山十 城
可就澳信 六
也地 館源源甫聯榮
向諸 安記四興陽
各君盧信信巷街街
代欲錫館館 廣玲
派取記 羅隆記
報閱信 少信信
處報館 關館館

光緒卅弍年歲次丙午年陸月初伍日 禮拜叁

第壹萬三千零四七號

正金銀行告白

敬啟者本銀行在日本橫濱埠創自壹千八百八十年雖集資本金弍千肆百萬圓 一實先收足本金壹千八百萬圓 一儲備本金壹百萬圓 另盈餘積項金九百七十弍萬圓計現收儲資本并盈餘積項金合共弍千七百七十萬圓正總銀行設在橫濱並分枝各行於 日本東京 神戶 長崎 上海 大連灣 北京 天津 牛庄 香港 孟米 英京倫敦 美國島約 舊金山 檀香山 法國利安等埠 經兩多年本行專做買賣滙兌附揭生理如蒙 賜顧本行支收各事定然快捷妥當公平茲將 貴商設戶附貯本行利息列左

十二個月期週息三釐算 六個月期週息壹釐算
三個月期週息三釐算 日息週年弍釐算

光緒三十年五月廿五日香港正金銀行司理人啟

香港上海銀行

茲將香港附貯銀兩息項列下 計開
三個月期週息弍釐半算
六個月期週息三釐半算
十二個月期週息四釐算

一千八百九十五年八月一號 總司理人士勿警 啟

荷蘭銀行（一名小公）

啟者本銀行創自一千八百二十四年茲特於本年三月一號開設來港本銀行收足資本英金三百七拾伍萬磅另盈積肆拾一萬七千磅總行在卷士達總寫字樓在八打威分枝於星架波 能庇 上海 仲江 三吧冷 泗里洋 并設 汶 直葛 北加浪 吧士女 賓芝 棉蘭 日里 吧忍綱 萬打勝 直落士馬歪（亞齊） 撓者馬哈 理在 孟加錫 孟米 哥林布 勿打剽士 本利查李 架剌吉打 演角 西貢 海防 內 廈門 橫濱 神戶 英利賓 雪梨 約 舊金山 本行在南洋及英美各處經理年專辦買賣滙兌附揭生意款項附銀息價列左

十二個月週息四厘半算 六個月週息四厘
三個月週息三厘半算 日息週弍厘算

貴客 賜顧請移 玉到本辦房面商買賣須留意交收銀兩務期妥善仲新留意是荷

一千九百零六年 二月 廿六日

總司理人 英 顯
司理辦房事務人 梁

司各脫
SCOTT'S EMULSION
乳白鱉魚肝油滋補藥

英國倫教製造

萬國寶通銀行

啟者本銀行實備資本美國金錢銀壹千萬圓總寫字樓在美國烏約埠分枝行於 英京 孟米 架剌吉打 星架波 庇能 香港 廣州省城 小呂宋 宿務 上海 橫濱 舊金山 墨西哥 華盛頓 巴剌馬 并設代理於 高林步 馬打剌士 仲江 檳角 八打威 三孖玲 泗厘亞 西貢 廈門 淡水 漢口 天津 毛支及各埠 香港寫字樓在皇后大道中門牌第九號如有滙兌附揭銀兩請移 玉至本辦房面商價錢格外相就本行開辦伊始志在推廣生理仲祈留意是荷 茲將附銀息價列

十二個月週息四厘半算 六個月週息三厘半算
三個月週息三厘算 日息週息二厘算

一千九百零三年 五月 二十八號 香港萬國寶通銀行謹啟

香港中華滙理銀行

實備資本弍百九拾壹萬弍千六百拾六員餘積項三拾萬零弍千捌百弍拾員 總寫字樓在香港 分枝行與代理處滿天下本銀行專辦一切銀行滙兌 生意按日與長期附項利息列左

十二個月週息伍厘 六個月週息肆厘
三個月週息三厘 按日附項週息弍厘

兼特設華字附銀取銀部以利便華商並不加取費用又設一積聚處凡壹員以上者皆可附入按日綜計以週息三厘半算每銀伞年計一次

一千九百零六年 三月 六號啟

霍近拿鐘表首飾遷行

本行數十年來向沽上好金銀鐘表寶石首飾貨真價實中外馳名今遷往大鐘樓望海必打直街右手便 諸君光顧請移玉步

一千九百零五年八月卅一號 霍近拿謹啟

萬耀榮

新到天下第壹等打雪福州細瓷毡罽漆烟具籐新款鐵床洋貨像私發客價甚相宜

舖在中環大道大十八號

丙午年 閏四月 初八日 萬耀榮傢私號啟

告白

啟者前公推代理本號司事人黎廣即兆俊又名應燊別字葆三今因志圖別業并經本年五月廿七日自將黎兆俊名下所占本號股份照乙巳年結計算連歷年溢利退歸本號公家承受交易清楚此後本號生意興隆概與黎兆俊無涉至於本年四月廿七日以前本號各數倘有來歷不明仍歸黎葆三自理此佈

丙午年 五月廿七日 香港宜昌金山庄啟

退股告白

啟者香港宜昌號金山庄生意原日黎廣字兆俊占有股份做至光緒三十一年十二月底止因志圖別業願將兆俊名下所占之股份退與宜昌號公盤承受所有數目經本月廿七日全盤核算交割清楚嗣後宜昌號生意盈虧一概與黎兆俊無涉以前及日後宜昌號所欠各家貨賬揭借等項俱歸宜昌號支理亦概與退股人無干特此聲明以免後論

丙午年 五月廿七日 退股人黎兆俊謹告

澳門新客棧

澳門下環正街新設叙樂客棧即日合意棧而別開門戶者也八窗洞闢清風徐來列房而居游客咸適加以床榻整潔屋宇寬深既偃佳厨尤精食品花能解語夜可徵歌斯真合資至如歸得賓餐適館之宜矣近日港中人士因避暑作濠鏡之游者每當火輪抵步本棧即備人役到船艙迎接可代挈行李招呼妥便叠蒙游客賞光用登廣告敬璟 高軒惠臨爲幸

丙午年 五月 廿三日 澳門叙樂客棧謹啟

興利除弊妙製捲烟

嘗考烟草之用遍佈全球近年尤以紙捲烟爲最盛蓋烟之性質能辟除穢惡提醒腦筋於清談對客之頃靜坐搆思之會吞霞吐霧可以助興提神而紙捲烟則尤爲便用因以盛行我華人嗜之甚夥然購自外洋漏卮日深近日我同胞有志之士思所以挽回利權而製烟公司於是乎設然製之之法貴得其精便製法未善則吸之者常覺舌燥頭暈因烟之性質本有微毒諸大化學家每思消其毒而利其用幾經研究始得善法本公司不惜重資得其秘訣製爲紙捲烟純用至佳之菓味美香濃雖歐美最著名之烟無以過焉迭吸一二十枝亦無舌燥頭暈之弊惟覺其氣清芬生津醒胃如啜岩茶如橄欖怡神適意妙用無窮實非他家之烟所能比擬者誠衛生之良方提神之精品也同胞君子請嘗試之方知本公司益世之苦心非徒欲藉個人之私利蓋以塞漏卮而挽利權耳

本公司定期六月初四日開市

（謹將各嘜頭列左）

雙喜嘜廿枝庄軟紙包定價每包一毫五 暫減收一毫二
雙喜嘜五十枝庄圓鐵罐定價每罐四毫 暫減收三毫正
美人嘜十枝庄有嘴硬紙盒定價六先 暫減收五先
福壽嘜十枝庄有嘴硬紙盒定價五先 暫減收四先
飛馬嘜十枝庄軟紙包定價五先暫減收四先
牡丹嘜一磅庄煙絲每磅七毫二先

上列之價市上零沽者至原箱批發格外克已如蒙惠顧請到本公司面議

總發行所在德平道西門牌壹百四十五號 德律風第五百弍拾弍號

丙午年 六月初一日 廣東南洋烟草公司謹啟

曾伯廉痾嘔肚痛瀉藥水
CHAMBERLAIN'S DIARRHOEA REMEDY

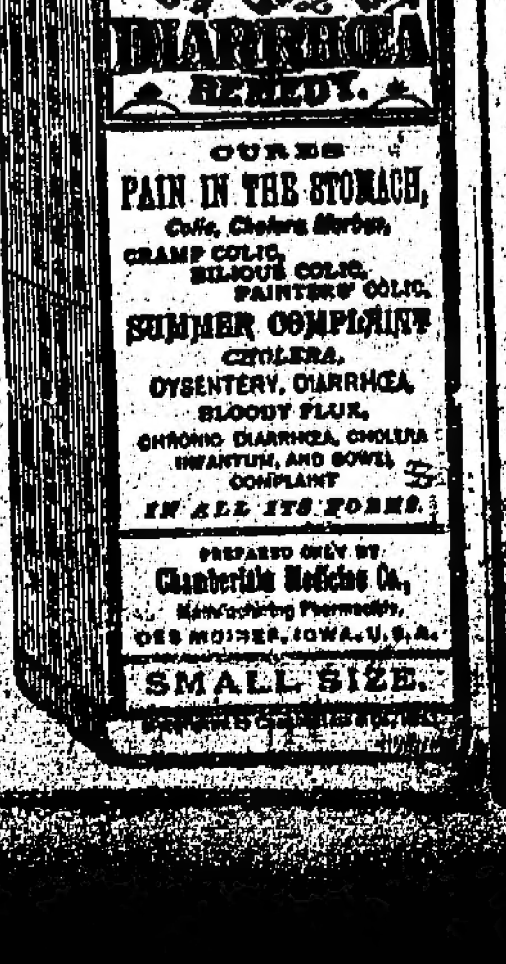

此藥爲天下治痢及吐瀉之妙品凡肚痛及大便不結等類一經服此無不立愈如霍亂初起服之亦即能轉軛計霍亂絞腸沙痾嘔肚痛等證有九顆此藥一到立即回春各醫知其利故行銷甚多人購服各家宜即日備購備以爲防便各藥房皆有購售

大樽價銀一元 小樽價銀半元

香港寄售處威建藥房

巨民大藥房

精製靈效膏丹丸散

貴客光顧請看龍[illegible]

參茸烏雞白鳳丸　參茸衛生丸　玫瑰露白臘　外國紅白香梘　極品香梘　痰氣烟絲　泡製[illegible]膏　哮喘洋金烟　[illegible]風鼻烟　戒烟參[illegible]　泡製痾藥　凍[illegible]露藥　香口化酒糖　肥兒消積糖　清香西露　南[illegible]光露　無瑕白玉露　各種洋菓子露　風濕藥水　回魂藥水

嫩容玉液水　嫩面香粉水　解血毒藥水　面[illegible]墨斑點香水　生髮[illegible]水　隆[illegible]手足[illegible]水　冬[illegible]水　向粉修容香水　暗瘡白食藥水　清香甘水　癬癧藥水　婦人白帶藥水　虛損[illegible]水　光面清香水　玫瑰白粉水　發迷心痰藥水　統治陰虛藥水　妙感風迷藥水　文武癲癇藥水　鮮艷胭脂香水

風濕痰疾藥水　痔瘡背癰藥水　[illegible]楊梅毒藥水　止[illegible]藥水　週身骨痛藥水　耳[illegible]膿藥水　除熱去血膜藥水　急救誤吞物藥水　食洋烟[illegible]　各器皿[illegible]　風癬[illegible]藥水　半身[illegible]　喉藥水　[illegible]藥　[illegible]藥　瘤藥　精製治癩[illegible]藥　[illegible]肉[illegible]藥水　風濕搽藥水　湯火傷藥水

買小輪船告白

啓者茲有小輪船一隻名[illegible]財生原屬陳貴公司今志圖別業願將此船[illegible]係私及架[illegible]一概實與積和公司承受准予六月初一日交易清楚日前倘有該欠到各號揭借担保會項等俱歸陳貴公司支理與新承受人無涉特此聲明以免後論

丙午年　五月廿一日　積和公司曾兆榮謹啟

退股告白

啓者香港下環一百三十八號富心居生意原日存業堂占有股份今因志圖別業情願將自己所占之股份實與股內人湛孔懷承受即日交易清楚如有各號街賬貨項會項等項俱歸湛孔懷自理清楚與退股人存業堂無涉日後生意盈虧亦與退股人存業堂無干特此聲明此據

丙午年　六月初三日　退股人存業堂啟

丹山水

鹽狗山天然藥石飲乃京洋神戶紀理佛衛見區在大加辣氏家溫泉選裝者無論用以專供飲料或和勻美酒火酒波打牛乳檸檬水等均為雅飲[illegible]醫療方一帶早已馳名誠當餐桌上有益之飲也常用此飲料者普留風脚食滯風濕[illegible]睡不寧等症俱有應驗可據

價目臚列　每打大罇價銀壹員七毫　每打小罇價銀壹員壹毫半　每箱壹白小罇價銀八元半

理和水

鹽理[illegible]天然藥飲乃紀理佛衛見臣在大加辣氏家溫泉選製者此飲除平和外含有鐵精鹽質多倍其功效比之別等藥石尤勝

潤食滯法　晨早空心熱服此飲一大水杯

潤[illegible]風脚法　每餐後半句鐘及睡前半句鐘服此飲半大水杯

治心燒或腹內風作法　服此飲半大水杯

治皮膚有疾法　晨早空心服此飲一大水杯

價目臚列　每箱四十八大罇價銀九員　每打十二罇價銀弍員五毫

一千九百零五年　五月　廿六號

[illegible]專託代理人香港皇后大道十二號源和洋行謹白

留心名醫

關泉生醫士乃南海九江名醫關[illegible]谷先生嫡姪也研究醫學數十年所有男婦大小內科恐皆探源窮奧精妙入微凡求醫者無不著手成春同登壽域今同人勸其出而濟世現寓高陞街即下松秀東街口對面門牌第一號二樓特此佈告俾同人知所問津焉

光緒卅二年　五月　初八日

葉煥西　關幹卿　曾顧庭　關雲湖
潘鍵初　梁耀泉　潘聚東　梁文彷　謹啓
潘葦楣　曾渭波　周子貞　曾伯受

告白

敬者商辦廣東粵漢鐵路有限公司現已成立敝院忝居創辦之列惟公司紅利酬勞敝院概不敢受所有義務仍當合力維持以顧公益而副初心此佈

光緒三十二年　五月　廿三日

城西方便醫院代表員
余麗屏　曾堯庭　黃載堂
梁峙亭　陳惠普　袁清泉
宋俊堂　梁浩生　凌卓卿　全啟
鄺五臣　鄧春畦　甘雨田

平貨廣告

啟者本號[illegible]傍永樂街門牌四十五號綢[illegible]號收盤內有浙杭沙羅綢緞時樣大小芙蓉紗新色洋貨絨毯布疋各欵新衣紅荳紗綢發客格外平沽　諸尊光顧請移玉步是禱

丙午年　五月　廿五日　瑞豐號內章記啟

東華醫院告白

啟者近因銀毫水價太低本院與各號取貨均用香港通用銀紙按月清找五元以下方找毫子本院所用各貨望各號持平計價倘有過五元之數經手人仍找毫子望即函告本院爲荷

丙午年　五月　廿五日　東華醫院謹啟

馬炅記寓

本號揀選精工鑲作珍珠鑽石首飾修整鐘表洋琴開設在閣倫街口即阜安押斜對面舖內有做買賣珍珠鑽石金銀時表生意諸君光顧請移玉步

光緒卅二年　五月　十八日　馬炅記啟

新張廣告

啟者本號專煉十足金葉兌換定必照時價格外相宜新張伊始志圖久遠兼請頭等名師精[illegible]巧樣唐時欵金銀首飾如假包來回換常[illegible]珠玉器海底珊瑚鑽鉅發售貨真價實童叟無欺舖在香港中環大馬路水車館左邊門牌一百七十八號開張如蒙光顧請移玉步是荷前任省香山天和首飾號司理人尹蔭楠今返香港天生金舖司理特此佈聞仰祈賜顧是望

丙午年閏四月廿四天生號司理人尹蔭楠啟

臺灣銀行告白

啟者本銀行創業于[illegible]在臺灣資本銀五百萬圓今分枝本港日本國通商[illegible]專做買賣匯兌附揭銀兩生理

謹將本行利息列左

十二個月週息五釐算　六個月週息四釐算
三個月週息三釐算　日息計週息二釐[illegible]

貴商賜顧請移玉步到中環德輔道中門牌第三號即香港皇酒店樓下本行寫字樓便是

癸卯年　四月十五日　臺灣銀行司理人啟

德源

正告白

專辦映相藥料干片
菲林手映快鏡射大
鏡箱金木鏡架發行
代寄各埠實價無欺

香港中環[illegible]街[illegible]石板[illegible]號
省城十八甫大街嶺海[illegible]
[illegible]省城[illegible]啟

文若士打燕梳告白

啟者本行代理火燭燕梳數十餘年專保岸上屋宇舖棧貨物衣箱傢私等件無意外之虞倘有不測賠償快捷規矩妥善　諸尊光顧請移玉至中環大馬路門牌一百三十七號即四[illegible]公司二樓[illegible]分局向黃[illegible]石翁陳言楷翁面議南翁面商是荷此

光緒三十二年　五月廿六日　羅士洋行啟

聲明告白

本宴瓊林生記酒樓生意於本年四月十五日聲明收盤所有欠到各家賬欵經於端節支結清楚今各股東復定議除街賬及各家揭借等欵仍歸各東自理外將本號招牌舖底傢私什物酒牌一應售與股內人黃壽山承受於五月廿八日交易清楚嗣後宴瓊林生記生意盈虧概與我舊股東無涉但以前街賬及揭借等欵仍歸我舊東接收與新東無干

光緒卅二年　六月　初一日

股東　黃壽庭　黎伯卓　周多順　謹白
楊鳳[illegible]　陳秋承　楊羨三

The Public Health and Buildings Ordinance Commission.

稽查辦理衛生及建造[illegible]委員
胡 A. S. Hooper
馮
饒 E. A. Hewett　為
劉
衛 H. Humphreys

例利弊事宜

出示曉諭事照得本委員現奉督憲派委稽查按一千九百零三年保衛民生及建造屋宇則例所訂之潔淨整造章程現時辦理之法是否盡美盡善有無不善之處及應否如何改良其奉行此例章程各員有無欺法不公之事逐一查察清楚稟復督憲核對惟本委員查核此項利弊必須各居民相助爲理始能洞澈合行示諭香港九龍各居民知悉如爾等有明晰此中利弊是非擬陳清楚修飭論議及控訴受抑呈詞者可即寄交本處文案員 Mr. Bowen Rowlands Secretary to the Commission 以憑察核如當本委員詢訊時有能作干証者本委員査所詢各事均經該干証詳細證陳並無隱匿本委員即繕給文憑一張倘以後有人控告該干証者爲本委員詢問所陳之事該文憑即可保護該干証免其罣累爾等各宜週知毋庸疑慮切切特示

一千九百零六年　七月[illegible]日示

雲南永成烟土公司開收股份告白

啟者本公司開招股份迄今歷數月茲擬盡六月內一律開收大小股份凡本港及外埠諸君經認股者請於六月內將未交之股銀無論大小交到本公司以便核算立即開辦幸勿遲延爲荷

光緒三十二年　六月　初四日　雲南永成公司總理人尹國鴻謹啟

招人起貨

啓者本公司之火船一隻名[illegible]由卡剌吉打庇能及新架坡埠抵港凡有付貨在該船者祈即將攜帶載紙到本公司加簽至船上起貨限至本月初五日下午四點鐘以前船上貨物仍未起清本公司則將各貨起至九龍貨倉暫貯或有意外及費用等項貨主自理本公司未買保險其貨係由庇能星架波兩埠附來者更須要日由船起清否則將其貨起上倉所有費用與保險均歸貨主自理特此聲明以免後論　廿佈

丙午年　六月　初四日　得沙宣公司啟

德安保險滙兌附揭有限公司敘會告白

敬啟者本公司爲生意要事額外聚會定期六月十七日正午十二點鐘在文咸街六十七號本公司寫字樓聚會屆期　敬請各股東總理各早臨敘幸勿[illegible]是荷

光緒卅二年　六月初三日　司理人趙楚山啟

買渡船告白

啟者合成堂經買受廣海平安渡一隻船中傢私什物全盤一概買受准於六月初八日交易清楚如平安渡以前欠到各號貨項揭項新子六月初八日以前到永樂街廣聯和清找如過期乃係自悞一概與買受人無涉先此聲明以免後論此佈

丙午年　五月　廿八日　合成堂啟

請速認股

啟者本公司名爲萬益機器織造氈呢有限公司總局設在天津購買上等機器織製氈呢等物經蒙商部大臣北洋大臣奏准立案其股銀擬每股收規元壹拾兩九九八平自收銀日起每年週息壹分算另每年溢利集議按股均分今股份將滿欲附股者請從速先將五成股銀交到文咸街源豐潤滙票莊取回收條其餘股本盡年內清交隨換股票息摺上海省港均設分局股東隨便均可收取溢利股息至欲知詳細章程請到源豐潤取閱可也此佈

光緒卅二年　六月　初　日　總司理　潘作卿謹啟

〇銀劵入內　日本報云一日兵而攻旅順受炸彈傷今已將碎屑取出更有五元銀劵了創內是當時藏於腰帶中爲碎彈擊入肉者

〇傳聞失事　上海紛紛傳說謂渣甸輪船鼎星由烟台往天津觸浮雷失事此說由華人傳出然此船十六號啟行至十八號仍無實在消息云

〇炸彈勢烈　日俄戰後由滿洲等處運返日本廢鐵甚多中有未經爆炸之彈大版府處有一人於路上拾得　攜歸家其子欲視其中何物以相擊之隨聲爆炸全身化爲齏粉

〇保持海權　北洋水提薩鼎銘派艦出洋巡查外人在我領海捕魚茲此事因聞有外人在南洋馬鞍島設立捕魚公司集股百五十萬元故滬道請派兵船前邀同江浙漁業公司陳子常前往查勘云

〇澤尚二大臣啟節　上月廿九日考察政治大臣澤尚二公由滬啟行晉京登鈞和兵輪往吳淞口轉換海圻兵輪晉京覆命

〇海參威賠償限期之告示　海參威刊發告示謂去年俄歷十月三十號暴動一事以致損毀財物凡索償之人須於俄歷七月三十一號以前遞稟俄官否則以後概不承認

〇議改青海爲行省　政府議改青海爲行省設巡撫等官已電商陝督

〇請廢去驗疫舊例　商部有函致駐英欽差汪大燮謂其與英政府熟商將新架波驗疫舊例除去

〇電查法人在河南之舉動　近有法人在河南省與某某合本家合股收買土地嶺山事爲政府所聞已電飭河南巡撫嚴密查訪如有前項情事必須從嚴究辦云

〇鄂督電陳鐵路事　張之洞電外部詳陳粵漢鐵路情形大致謂郴州衡州一路必須先行試辦以鼓動人心云

〇寶應貧民鬧事情形　江北提督於去月二十日接寶應縣陳令祖懿電稟謂十九日寶應貧民聚衆滋鬧米舖該令紐拿送兩人來縣正在詢問情由忽聚男婦數百人至署鬧祖懿隨將兩人釋回並切開導照舊平糶斷不缺之衆始散出不意咸謂紳富有糧將本城及客籍各紳富沖鬧多家兇悍萬狀祖懿與典史及武汛分投彈壓勸解始散當說須開倉天賑恐有匪徒乘機煽惑致誤大局請速派兵迅來彈壓以靖地方而安商云

港事要聞

〇醫船拍賣　有醫船初四日由拍賣人柯夫拍賣底價二萬至五萬元有怡和泰兆記出價五萬得之

〇荷蘭銀行年結　本港荷蘭銀行晉本收足三百七十五萬磅盈餘積項約五十萬磅接總行六年總結云除撥積項五萬八千三百三十三磅並酬去枯數外加入前年餘款共獲利五十七萬八千六百二十七磅議派息一分半

〇潔局聚會　初四日潔局聚會前次聚會稟請政府凡潔局辦疫有將屋宇拆毀請政府賠償今將輔政司覆函錄下略稱按一千九百零三年衛生屋宇例如其屋有　患疫該屋報到而潔局將該屋有拆毀之處政府准可賠償等語局員貝富利士云按此例八十九款確有因疫而拆毀者政府則補回之說然例雖載有此欵節政府不宜祇按此例辦理報與不報與業主無干然不可使業主有虧倘照現時所辦如此於業主實有虧損究之政府辦是無益政務司云例內似未有賠補業主之欵〇至屋內墳石矢一節潔局各員意見參商今再爲酌議劉鑄伯云七月二號潔局醫生所吩示墳石矢一事未嘗與各局員商酌余以爲此舉不合此事應潔局議准乃可飭令辦理倘以局醫所辦此舉爲是則前兩三年本局可不必出示令人墳石矢致令業主躁賣甚　也局醫所辦之事不由局員議准祇憑一己之意而行如其然則衛生醫生於七月五號有傳單交某西人論石矢事亦可瞞外留之該醫是本局顧問員亦局員之一至於墳石矢一事每次必經局員查驗如何然後批准誆越兩　年後則員到查以爲不合又令重新再墳誰受虧乎業主屋客受此耳如潔局允許補回業主吃虧之處余則無異言舊業主之吃虧非是自己之錯主席云墳石矢一節若不按一千九百零五年十一月二十八號所定之欵而行則無甚善法以處此該欵例載要墳四寸思綿坭今以代六寸灰坭石矢蓋本港並無妥當灰坭石矢也

電報譯錄

〇日本將軍逝世　「德臣電」上海二十四號電云日本陸軍統領哥打馬將軍昨在東京逝世聞是患癱症也

〇俄亂益烈　同日電云倫敦二十三號電云俄京因各處滋亂調兵征勦軍士衆多郵局電車站頭均閉門不作生意禮拜日亂事益烈軍士頻仍更調

〇俄軍亂耗　「勞打電」　俄皇諭飭將議院散去二月五號重新開議院現時議院以緝捕把守不准人進內至各國使署亦派兵守之俄京遍地均須藉有保護乃可陸軍之人心亦有蠢動哥隆士達之防軍亦鼓譟須調兵隊前往士華士多保路港口有水軍二千五百名上稟視祁列羅夫提督顯批准給發所索之物若不然黑海艦隊恐致作叛又各處俄軍皆思悖亂

〇日人被鬧　（南清電）　上海廿三號電云昨時漢口有日人約百名被鬧刀劍肆刺受傷者數人一華捕與印捕數人恐亦受傷

〇探極行期　倫敦廿二號電云由丹尼士島無線電傳來消息云輕氣球定於八月　號由本島啟行北去

〇國人警試　同日電言法人前之建造鐵甲戰艦三艘今欲且守候英國之地利之戰艦所用之新式汽輕機器是否合用　與工

〇奧相辯謠　同日電云奧相開謠傳德奧兩國欲干預俄國田土之爭爲之一笑

〇皇散國院　「孖刺電」廿三號電云俄皇已將國院解散定來春三月再行選舉

〇俄京新撫　同日電云以史多利邊爲俄京巡撫以接高康奥堅之任

〇俄京聚軍　同日電云因恐各工罷業又恐海軍變動故大集陸軍於俄京

本館特電

初四日下午五點接北京訪員專電云

澤公尚其亨初叁早抵京即日詣頤和園請安

又電云前任德使蔭昌係陳練兵事宜袁世凱贊許意在實行奏保蔭昌爲幫辦練兵處大臣

告白

茲接北洋醫學堂來函着前選定各生准於本月底動程以下開列之名者祈於本月初九即禮拜日下午一句鐘到華商會所聽候面覆核實　「計開」

林成芬	唐帝椿	黃維清	余滾熙	梁炎
張鎮偉	莫碧桐	葉初生	王澤霖	黃兆其
朱毓芬	梁百宇	任世輔	劉湛燊	何秀傑
馬冠羣	陸鏡輝	何伯衡	林錫桂	鄭長春
楊鏡初	張呂乾	陸熾軒	陳礎貝	黃福基
葉益壽	余荻生	鄧燦章	潘新恒	羅德霖
梁承藻	黃遇旺	吳殿昇	羅拔藩	吳日新

關心焉

光緒卅二年　六月初五日　尹文楷　全啟

輪船直往大呂宋

啟者本公司茲有堅固快捷火輪船壹艘名亞剌巴馬准期六月十一日開行前往墨國市鎮打古魯埠并轉載內地各埠船上床位寬濶通爽飲食美備豐厚招呼一切妥當　寶號但有客貨附搭者煩爲早日請至　玉到參打街大酒店新行二樓本公司掛號可也臨此佈聞

丙午年五月初八日　中華輪船公司啟

拍賣

啟者未士佐治林勿准於六月初五日即禮拜三日上午十一點鐘在西營盤海傍太古貨倉內有微濕棉毡七包紅棉紗四包絫帶柳條絨天青絨剪絨洋人皮鞋乳金白蘇通花紗布燒青物鏡仔進各樣貨物一大單藥材二包火水爐一箱出投　以價高者得現銀紙交易買客看貨議價槌落之後倘有不測或意外之事俱歸買者自理此佈　九十三

丙午年　六月　初五日　未士佐治林勿啟

新到各種偵探小說發售

深淺印	二毫半	秘秘隧道	六毫半
身毒叛亂記	四毫	黃帝魂	一元
桃花扇	六毛	康南海	四毫
澳洲歷險記	二毫	蠻荒誌異	六毫
風洞山傳奇	四毫	電術奇談	五毫半
秘密電光艇	三毫半	妖塔奇談	七毫
忍不住	三毫	情海劫	四毫
髑髏杯	九毫	馬丁休脫	八毫半
影之花中卷	五毫半	俠奴血	四毫
實業校育備攷	五毫	繁華記	一元

香港威靈頓街聚珍書樓啟

改期公舉董事查察查賬各員廣告

公啟者前刊報定期六月初一日公舉董事查察查賬各員刻因日來各股東携票到驗換取選舉單者殊常擁擠恐查對股票或趕不及茲衆議展期七月初一日舉行并再議決凡所選舉之員不能兼舉如既舉查賬自不得兼舉查察既舉查察自不得兼舉董事其選舉單內所列股票號數如有雷同及冒認股票被人攻出查有實據者雖已入選亦不得作實此佈

丙午年　六月初三日　粵路總公司謹白

李占記

香港　文咸　東街

新到時款金表金銀鬧表千里鏡各款時鐘電氣天文鏡各式衛生藥水眼鏡發沽

丙午年　四月初十日　謹啟

更正告白

啟者日前荷理活道門牌二百三十三號探花樓所賣之廣告係將酒牌家私什物裝修等一概頂與如意堂承受本月初二日已經交易所有家私什物裝修一概點明撤還清楚惟探花樓字號招牌賬房賬項不頂今如意堂自行新領酒牌將本樓之酒牌照計退還本樓特此再佈　日前叨蒙　諸君惠顧倘有欠到本樓之數未經清找者請求早日賜來交探花樓櫃面給帶是禱

丙午年　六月　初四日　探花樓謹啟

請人

茲欲僱請一上等印字人其人必須精熟排字方可函問有意者請修由本館代交封面寫 Printer 便妥

一千九百零六年　七月　廿一號啟

聲明告白

啟者中環租必梨街門牌十三號天和昌記號館前用到盧桂在店相幫今經六月初一日開辭他倘有與各　寶號交易數目經手是問概與本店無涉特此聲明以免多論　謹白

丙午年　六月初一日　天和昌記謹啟

天喜堂馳名　老婢調經丸

此方得自某親王府之老婢傳授故曰老婢調經丸　〇一治一二月胎動行經或肚痛〇一治三四月胎動行經或肚痛〇一治五六月胎動行經或肚痛〇一治經色或黃或淡或瘀或赤〇一治經來或多或少或遲或早〇一治一月經來數次多少不一〇一治子宮虛冷多年未孕〇一治似孕非孕企頭暗病〇一治經期前後腰骨痛〇一治經期前後小肚痛〇一治經期前後肚刺痛〇一治血山崩血流不止〇一治產後瘀血未清〇一治白帶赤帶白淫〇一治行經肚痛大便瘀結〇一治遠年閉經月有閉經　此丸專治婦科等症如孕婦妓婦寡女靜女一切婦人皆可放心吞服不用戒口平日經期有準者吞至三五服無不受孕百發百中切勿輕視誠調經之聖藥種子之金丹也每服收工料銀一員　各埠代售恕不折扣新爲賜足　一在新架波馬交街周昌記代售　一在庇能半大門樓富生號代售　一在吉隆坡五枝燈恒泰棧代售　一在大霹靂埠壢埠泰號代售　一在小霹靂太平埠三益隆代售　一在澳門哪吒街茗香茶居代售　一在油麻地旺角街李潤記代售　舖在香港中環荷李活道泥街口即文武廟右便直街門牌六十號

光緒卅二年　六月初三日

新到新貨

高要尹溪石先生創辦生乾參到省港[illegible]洋五年之間凡染痰症遍身盡勞血虛[illegible]窮困胃滑瀉中風中暑諸痾疾者服之靡[illegible]已不脛而走今先生再換最好上等新參[illegible]斤來寄小店大號每兩五元二號四元三號三元待售如欲驗參移玉面商格外相宜近有[illegible]多無顧慮以形樣相同之劣貨冒[illegible]碍於衛生還出於省港[illegible]買參賜顧無勞[illegible]

丙午年五月廿九日　香港[illegible]

說權

自來人臣其權愈大者其擔負亦愈重公其權則國蒙福私其權則國受禍誠以彼之權乃社會之公物而非一人之私產公物而以私產據之國未有不受其禍者吾觀今日持權大臣其對於權之一字在己者固之在人者奪之竊其意必使國家進退用舍一切之權將盡攬而歸之於一二人之手而作威作福之心始快夫今日國家大柄內則操之於慶王外則操之於袁督雖內官舉錯黜陟至公無私然猶虛心延訪凡任用疆臣權有不當必先否二人探其實否始行任用兩宮視兩大臣推心置腹比之宋高后之信任司馬君實漢明帝之崇重東平王蒼其敬愛禮遇有過之無不及者慶邸爲王室懿親袁督受特達知遇均與國家有休戚相關之誼感恩圖効雖捐頂碎身亦難報涓埃於萬一當此國勢阽危之秋內患未平外變紛至所恃以支危局而弭隱患者全在各省疆臣之得人兩宮一日萬幾於簡用疆吏容慮未周不及顧問萬一有缺遺之處兩大臣應前席密陳懇收成命另簡賢能以慎國防兩宮視兩大臣如杜石如腹心雅度虛沖轉圜甚易况晶屏書名金甌枚卜鎮臣邊將咨而後行兩大臣應本以人事君之義破除情面慎擇輪濟以應朝廷所求出其夾囊儲才按冊以貢之君令俾封疆大吏一時皆爲忠勇廉智之選如韋皋韓晃其人兩宮倚重之恩庶幾不負彼兩大臣即迹近攬權天下之人誰無耳目何嘗不原諒之乃以吾觀兩大臣所用之人則有大謬不然者用一晉撫而山西路礦之權失用一贛撫而江西教案之禍深用一移任之某撫而營兵衝突之患起蓄大吏不肖而爲大吏所用之人皆一蟲之窘小未有不僨事者如楊某督練新軍庸敗不堪如裴某猝遇教禍遂洽不出如杜某總攬營務醜成事端兩大臣任用私人之數撫亦任所用私人以致驕事敗壞如此昔曾文正節制三省任將帥非其師友即其姻親而皆能告成大功者以用人無私任當其才有持權之責無攬權之心然一操諸今日兩大臣於用人一事祗重其與已有感情而不問其人有無才能私情太重勢力日張雖其心是否以攬權爲目的此中內容本非局外人所能悉而觀其形迹則人言亦未爲無因也然而自古以來大臣不患有權特患有權而自私其權夫至持國權而自私謀身命重國命輕顧其身祗計身安不計國危濫置私人於要津之地以自鞏固其赫赫之權處治平之世且猶有患况處大局岌岌之世一有蹉跌爲患難言語曰公而忘私國而忘家願兩臣監於咸訓儆念時局其能將國家公共之權還之公共於用人一事不徇私不徇情一秉至公慎簡疆吏毋再爲一已擴張權力也

羊城日聞

○電拿國民堂學校長　梧州國民學堂學生李邦建即李重侯正法該堂學生三百餘人不認被大起風潮迭經前報現王道芝祥奉岑督林撫電諭將該學堂切實整頓分別良莠淘汰外又電粵云國民學堂校長陳祖虞逃往日本請審電出使大臣將該校長查拿解梧訊究

○堅請黃碧山分任路事　原舉之第八名坐辦黃碧山前已屢函致鐵路公司辭職迭詳各報茲岑督於五月廿七在署請總副坐辦黃叙適黃在佛山亦以告病電辭赴欽黃對於坐辦之職允任與否已可概見茲聞鐵路公司中人以黃有實行辭退主義特擬禀請岑督札飭黃氏出爲分任路事俾重職守云

○請展期舉董事之禀批　廣仁善堂代表徐華庭等以路事重大選舉期迫乞飭公司展期以示大公具禀岑督奉批謂昨據粵漢鐵路公司總副辦等禀集衆籌商定於六月初一日爲公舉董事局之期擬借奉裁撫署爲各股東會議之所當以董事局爲全公司之綱領此舉極爲重大必須先期宣布報告本省及外省外埠各股東公議聲明方足以昭示大公六月初一爲期甚促誠恐遠遲未能周知業經批飭再加籌酌另行改期並牌示在案據禀前情並附呈條陳一扣候即札行鐵路公司妥酌辦理可也

○許應騤逝世詳述　許應騤逝世已紀前報玆將其歷史畧述許粵之番禺人起家翰林歷掌文衡歷任清要官至禮部尚書戊戌政因不代遞王照之摺褫職家居是秋政變詔爲閩浙總督在任五年開缺回粵園林頤養絕不與地方官往來去歲官紳鐵路之爭黎紳季裴被誣督至爵府明倫堂集議一次衆紳皆歡迎之日來忽爲二竪所侵醫治罔效延至本月初二日亥刻溘然長逝想疆吏照例奏聞朝廷定有飾終令典也

○何輪船被劫之多　英商畢[illegible]洋行有輪船一艘名[illegible]於五月十七日一點半鐘駛至三水縣蘆崗口地方被匪行劫失去三百餘元及搭客貨物當時喊捕適有永安兵輪經過上船圍拿而匪已逃逸現英總領事又照會督院札行地方文武緝究云

○聯訴局外拖累之詳情　港商三利洋行控追謙益洋紗店定貨不敢欠款一節迭登前報經南海縣飭差前往佛山查傳無俊成乾俊成考字號再三查詢只查俊盛乾俊盛表之店名該店以店號不符因詢問情形并出票展視該店司事閱後答以小號東家係劉雲鵬劉雲翔兄弟承祖父遺下之生理開張五十餘年無他人合夥衆皆盡知至劉蓬瑞從前在俊盛乾傭工數年已經辭去五六年矣承差聽之不敢多睹遂去該號司事經即投明萬善堂各行商皆以事關局外拖累均聯具圖章懇予日昨據情附結呈明南令核辦矣

○特聘日人估修鐵路工程　潮汕鐵路工程師之日本人佐藤茲查悉係由黃詔平主張聘來驗收鐵路舊存物料并估修工程薪水盤川七百元云

○淵洲廟前將開街市　西關淵洲廟前曠地甚廣去年除改建商店五間租賃外所餘尚多日昨大吏查得該處地居適中最合街市之用擬將商店五間餘地闢爲市場已飭警局與該廟紳董酌擬勘定速行妥商禀覆核辦云

○擬聘比國工程師原因　粵路公司先後電聘詹道天佑鄺守孫謀回粵充當工程師均經力辭前任梁司沈愛滄以工程爲路事要點既無中國之工程師可用則不得不僱用外國顧問黃詔平擬用日人則大多數反對其法則路線追近兩廣而此路又曾向美人爭回均難僱用惟比人工程最著且無強權可還從前粵漢鐵路之比國工程師辦有成效當較其他爲可靠曾將此意商諸總辦鄭陶齋等鄭大贊成遂於初二日電請盛宮保查明一切原電照錄如下盛宮保鑒粵路總辦屢辭不准勉任一年粵漢鐵路總工師品行如何月薪若干敝公司擬聘用不知與大局有無礙處乞示酌奪並求飭取鈔廣漢開辦章程寄下俾以爲法公開心路政素顧大局伏乞賜教以匡不逮職道官應謹原⊙初三日岑督接到盛宮保電云已介紹一洋工程師客卿氏請着鐵路公司聘爲工程師等語隨由黃埔行轅電致溫道宗堯姚守紹書轉知鐵路公司定奪等情茲聞總辦鄭陶齋接電後隨即電覆岑督云⊙黃埔行轅宮保鈞鑒各電敬悉詹鄺如不能回隨遵請客卿僱月薪若干乞代詢示昨衰欲聘胡棟朝爲副工程師今早均已託温道面懇祈候鈞示飭道官應叩江

中外新聞

○五大臣帶留學生回國　「北京訪稿」　考察政治五大臣此次返國隨帶專門畢業之留學生十餘人類皆傑出材也

○西藏事宜由川督兼轄　「北京訪稿」　西藏一切事宜向由駐藏大臣辦理政府現以該處開埠通商等事在在皆關緊要日前川督奏云西藏地居險隘從前淡漠視之故有此次開埠嗣後不可不注意以是政府決意欲令四川總督兼轄西藏以重邊陲擬此後駐藏大臣滿漢并用并不拘以滿人云

○學生吸鴉片不給畢業文憑　（北京訪稿）　政府近日爲禁煙飭在官候補人員如果吸烟務必速戒俾可振刷精神專心政治否則立黜不准再入仕途將來所有到省人員均須首先察看有無此習方准委用再各處學生日多一日難免有參差不齊之弊故於學生畢業時亦須察看如有此習者即不給畢業文憑噫習閱其語矣

○袁世凱對於粵人之感情　「北京訪稿」　直督袁世凱雅重粵人凡我粵之在直候補者均畀以要差間有一二投閒置散者皆闒庸無能之輩耳聞近日粵人之在各省候補紛紛到津投効已有十餘人之多袁督均委以差事故別省在直候補者對於粵人極爲嫉視也

○丁撫託故延緩陛見　（南甯訪函）　丁槐既補授廣西提督照例應進京陛見且丁係雲南巨富部員皆思染指迭催遵例惟現桂撫諭以勇餉支絀酌裁各營所部衙軍計應裁去三營藉此調停故勇爲營可以延緩進京矣

○禁米販米出口　（南甯訪函）　南甯初春雨水太多米價驟漲今已一律跌價上白米每百斤三元四五各處販運者麕集然地方官多恐外運過夥有損本處民食禁制多嚴

○招之即來揮之即去　「南甯訪函」　陸榮廷原籍武緣縣前赴柳州勦匪即在南甯本屬武緣地招勇數營現以邊陲安靖餉糈艱難飭裁榮軍三營統兵官電爭無効陸即前赴南甯將舊所招勇散遣歸農并諭有家可歸派遣歸里無家無業仍准赴邊設法安置有事則置其身于死地無事則驅其人還就飢寒異日有事誰更樂爲用命

○龍濟光奮勇勦匪　「柳州訪函」　右江道龍濟光己同任現餘匪韋三妹張七等有竄動信約聚衆自十五名在馬平縣三都地方出沒即親率勇隊短衣策馬遍歷叢山苗洞通巡全屬計行四千里察看山村險隘嚴飭團練守拒敢有容藏外匪焚村抄產人殺無赦均具結遵依聞匪衆在山谷中埋有快鎗銀兩見有疑似者多搜挖無獲柳州各處以蘭之勦督多用黑牌書牛佛二字以頌之柳州南門內自遭匪亂店戶多被焚燬刻經逐漸修復中以左盈昌等店猶爲特色異常輪奐

○張得貴住宅被劫　「柳州訪函」　慶遠府首縣名宜山城內大街張得貴統領賃居一宅近爲匪人搶劫財物并殺張宅丁男六七名張時外出返宅聞恐飛飭各處查拿各匪所携鎗有宜山縣火烙者疑是縣勇行劫云

○收回嵩嶼消息　厦門鼓浪嶼對岸嵩嶼地方原爲漳厦鐵路最要之地點經汀漳龍道李毓森實與美孚油行開作油池一節業紀本報茲悉全閩鐵路總辦陳寶琛派工程師王幼谷前往勘線獲悉嵩嶼右靠象鼻山（山高十餘丈）左連羊冊嶼（一名大嶼與嵩嶼隔一襟帶水）前臨海港後有坦途直抵漳州是由漳至厦之路線當以嵩嶼爲終點且無他途之可以迂繞而美孚油行所購者則爲臨海一面全數百餘丈之地所餘者僅嶼後之村落及緊連象鼻山一面之沙地數丈而已[illegible]落以爲車站然前臨海港之一面既爲人[illegible]門戶被鎖則由陸運之客貨必不能直達[illegible]足此地斷不可不收回也月之初旬陳寶琛與美孚油行平和交涉由該油行買辦洪天恩經手願以他處較大於嵩嶼之地與之交換該油行不允嗣又議將臨海一面各分其半而該油行亦未允從云

○雲貴總督條陳抵制之策　雲南全省[illegible]入於法國勢力圈中故政府嘗屢電命雲貴總督丁振鐸速籌抵制之策日前丁督已有長電至京達軍機處條陳辦法數條大要如左

一　添募滇越鐵道守備兵隊保護往來法人以免藉口

二　設立礦局調查全省礦產勸諭紳商從事開採以杜法人奢望

三　速造滇蜀鐵道以保利權

四　廣設學堂以圖教育之普及

五　選派學生前往日本學習鐵道速成科

六　興辦全省警察

七　添購軍械仿照北洋陸軍之制編練新軍

八　擬照前礦務大臣唐炯之議整頓東川昭通官礦擴張規模

○寬爵士予出路　禮部遵旨會議御史石長信奏請推廣增附加捐貢監　體考職一片現由禮部會同吏部悉心籌畫具摺入奏略謂查該御史所奏本係爲推廣皇仁寬爵士予出路起見擬如所請准將廩增附已捐貢監各生由各州縣慎加遴選與在學生員一體保送同場考試保送人數及考取額數仍照政務處奏定章程按大省中省小省分別辦理不得另議增加惟挑入學堂乃現充教員出洋遊學各貢監應照臣部原奏不准與考其由貢監捐納實官此係已有出路不准再行保送以示限制至該御史所請附本科優拔貢後別籌辦法一節未免過優應毋庸議均已奉旨依議

○議給御史津貼　都察院各道御史康辛極薄素稱清苦近各京官會議以各道既不能報繳自應仿照軍機各成例給千常年津貼以養其廉恥之心而激其敢言之氣公同籌度各道御史及書役人等常年津貼約須銀五萬兩已咨商戶部財政處設法籌備以便按季撥給云

○俄擴極東勢力　駐俄使胡馨吾電咨外部畧謂俄國政府已決擴張極東勢力政策並集東清鐵道複線並將各處支線延長預算經費二千萬元專募外債濟用

○諮派員查辦徵兵衝突案　南京學界全體公同致電北京練兵處請派大員赴蘇州徵兵幾命受傷重案

○奏派辦理湘省粵漢路　聞鄂督張之洞奏請派令總理湖南路事之人除袁樹勛外尚有王先謙前江西臬司余肇康二人

香港華字日報附張

大英一千玖百零陸年柒月廿五號禮拜叁

光緒歲次丙午年六月初五日

往上海日本各埠檀香山舊金山等

東西輪船公司　花旗輪船公司　東洋汽船公司

兼接搭載客往歐洲各國大呂宋周拿打等埠
又接搭載客往麥西哥及南北美洲各內埠
如有火車相接即由火車轉駁

駁及東西輪船公司各輪船行日期開列

○蒙古
○[illegible]
○多力
○滿洲
○西伯利　准六月廿五開行

東洋汽船公司輪船開行日期列下

○亞米利加丸
○美國丸　六月十八日開行
○香港丸

已上各輪船開往舊金山大埠先到上海次到日本取道內海經長崎神戶橫濱再次到檀香山直往舊金山凡欲搭船上人員均以禮貌相待飲食茶水床鋪一概妥當茲將附搭大艙往各埠客位列下

往上海每位銀十二員　往長崎每位銀十六員
往神戶每位銀十九員　往橫濱每位銀二十員
往檀香山每位男客金銀五十員另稅金金銀壹員女客加收金銀五員
往砵倫往舊金山往些路每位男客金銀五十員另稅金金銀壹員女客加收金銀五員

本公司兼接載搭客駁往歐洲各國及大呂宋周拿打等埠凡往歐洲麥西哥及南北美洲各內埠可由火車到者則由火車駁往至頭號二號房位搭客駁船車均有一定價值請到中環海傍干諾大道第肆號本公司詢問便悉如有貨物寄往橫濱日本各埠檀香山舊金山及美國各內埠布路崙已拿孖庇老等埠本公司俱有船載到埠妥善無悞凡附貨物必須於未開行前一日下午四點鐘在船落清運則不收小件包箱等物亦同日五點鐘在本公司寫字樓截收凡各小物件必要寫明收貨人門牌地步內載何貨物價值若干至貨物寄美國內地及檀香山大呂宋埠者本公司要求報稅單封寄檀香山及舊金山大埠稅關查驗

光緒[illegible]年　七月十九日

代理京西輪船公司　代理東洋汽船公司　花旗輪船公司　代理人[illegible]啟

大阪商船會社

海路當周往來中國之南及各港上海等埠

前往汕頭廈門福洲埠
○弗利助夫

往汕頭廈門福州上海

前往汕頭廈門淡水埠
○蘇紹丸　准六月初六日開行
○左仙丸　准六月初六日上午開行

直往神戶埠
○舞鶴丸

啟者本公司有堅固快捷火輪船如上船名准期往來無悞且通商港殷電燈上等一號位華麗堅捷可稱兼接直透貨客往上海及揚子江各內埠者本公司上海分行亦有火船轉駁十分妥善貴客欲搭船附貨者請移玉至德輔道中門牌八號本公司辦房面議

光緒卅一年　六月廿五日　大阪商船株式會社謹啟

啟者本行茲有堅固快捷火輪船名
○海南　前往海口北海埠　准六月初五下午七點開行
○河內　前往海防埠　准六月初六下午七點開行
○于愛　前往廣州灣北海海防　准六月初八下午七點開行
貴客欲搭船附貨者請至本行面議此佈　[illegible]洋行謹啟

啟者本公司茲有堅固快捷火輪船名
○得富利　往長崎海威參埠　准六月初五日開行
○石臣尾亞　前往上海橫濱神戶埠　准六月初五日開行
○亞利士亞　往星架坡庇能夏威咸彩　准六月十八日開行
貴客欲搭船附貨者請至本公司面議此佈　咸北輪船公司謹啟

啟者茲本公司有快捷堅固火輪船名
○亞剌巴馬　往墨西哥士麟打古魯埠　准六月十一日開行
貴客欲搭船附貨者請到本公司面議此佈　中華輪船公司謹啟

啟者瑞記洋行茲有堅固快捷火輪船名
○天后　前往伊路埠　准六月初三日裝貨初五日開行
貴客如欲搭船附貨請至上環大馬路杏花樓左鄰本分局面議　瑞記分局啟

啟者本號代理捷成洋行堅固快捷火輪船名
○得利臣　前往海口海防埠　准六月初五日開行
○新勿參路打　前往海口海防埠　准六月初七日開行
貴客欲搭船附貨者請至上環本號面議此佈　代理人源昌利謹啟

啟者本公司茲有堅固快捷火輪船名
○千拿皇后　前往上海日本溫哥華埠　准六月十二日開行
貴客欲搭船附貨者請至本公司面議此佈　昌興輪船公司謹啟

啟者本行茲有堅固快捷火輪船名
○梳勿　前往日本域多利打金麻　准六月初五日開行
貴客欲搭船附貨者請到本行面議此佈　天祥洋行謹啟

啟者本行茲有堅固快捷火輪船名
○嘉興　前往廈門鎮江埠　准六月初五日開行
○松江　前往依路宿務埠　准六月初五日開行
○太原　前往神戶埠　准六月初七日開行
○蘇州　直往天津埠　准六月十一日開行
○德安　前往小呂宋埠　准六月十二日開行
○岳州　前往上海埠　准六月十五日開行
○地利馬渣士　前往域多厘打金麻埠　准六月十七日開行
○昔陽　前往煙台牛庄埠　准六月廿二日開行
○太原　往小呂宋新金山等
貴客欲搭船附貨請至本行面議　太古洋行船務燕梳分局謹啟

啟者本公司茲有堅固快捷火輪船名
○亞啞加　往星架波庇能卡剌吉打埠　准六月十一日開行
貴客如欲搭船附貨者請到本公司面議此佈　[illegible]沙宜公司謹啟

往日本砵崙花旗

啟者本公司茲有堅固快捷火船名羅文地准五月廿日開行前往神戶橫濱砵崙轉駁島約花旗內地各埠貴客如欲搭船附貨者請至德輔道本公司面議此佈

丙午年五月十二日　順昌輪船公司謹啟

往烟台牛庄

啟者本行茲有堅固快捷火輪船名蘇路此准六月初五日開行前往烟台牛庄埠貴客欲搭船附貨者請至本行面議此佈

丙午年五月廿二日　[illegible]洋行謹啟

[illegible]

[illegible]

新到雲南火腿

敬啟者本號專辦雲南[illegible]

光緒三十年五月廿　日　[illegible]

重慶戲園

華館演樂同春爽優[illegible]班

初五日演
○正本
○出頭
日收　床位六毫　對號一毫　椅位五十　板位二十

承接[illegible]帆旗[illegible]

[illegible]

[illegible]安洋面火燭保險有限公司告白

啟者本公司[illegible]

光緒廿七年

啟者本公司茲有堅固快捷火輪船名
○伊豫丸　前往星架波砵息倫敦哥林保爲些路曼滑埠　准六月初五日天明開行
○新華　前往濱覺埠　准六月初六日正午開門
○嚴島丸　前往上海神戶埠　准六月初八正午開行
○八幡丸　前往他士參島湯士威路庇厘士演雪梨孖利畔等　准六月廿一日正午開行
貴客欲搭船附貨者請至本公司面議此佈　日本郵船會社謹啟

啟者本公司茲有堅固快捷火輪船名
○海澄　前往汕頭廈門福州埠　准六月初七日開行
貴客欲搭船附貨者請至本公司面議此佈　得忌利士公司謹啟

啟者本公司茲有堅固快捷火輪船名
○金邊　前往西貢埠　准六月初五日開行
貴客欲搭船附貨者請到本公司面議此佈　上環和發成內鴻興公司謹啟

啟者本公司茲有堅固快捷火輪船名
○廣生　前往上海埠　准六月初六日開行
○隆生　前往小呂宋埠　准六月初七日開行
○吉生　往星架波庇能架剌吉打埠　准六月十一日開行
○昌陞　前往烟台天津埠　准六月十一日開行
貴客欲搭船附貨者請至本公司面議此佈　渣甸公司謹啟

聲明告白

啟者中環皇后大道第一百四十二號二樓日本商東興洋行向來玻璃生意營業向無揭借及相保等事凡各寶號來往書信貨項銀兩請交本行櫃面日人女士滿佐子蓋同小號圖章並蓋一圓圖章中有滿佐二字方爲實據特此聲明以免後論

光緒三十二年五月廿八日
千九百零六年　東興洋行主人山本滿佐子

和發銅鐵洋貨

啟者本號自辦[illegible]一切俱全[illegible]請移玉至[illegible]德輔道東門牌第五十[illegible]

丙午年五月[illegible]　和發[illegible]

香港華字日報行情

陸月初肆日

德國火船名[illegible]
法國火船名[illegible]
日本火船名五仙丸
英國火船名[illegible]
英國火船名[illegible]
英國火船名沙非路
英國火船名又茂些
英國火船名天津
英國火船名隆[illegible]

由神戶載來雜貨
由北海口載來[illegible]
由孟買[illegible]
由[illegible]
由雲哥華上海[illegible]
由雲哥華[illegible]
由日本[illegible]
由小呂宋載來雜貨
由倫敦[illegible]
由賓角載來雜貨
由小呂宋載來雜貨

大古洋行
昌興公司
鴻發公司

法國郵船名果京准于陸月初肆日正午開行往西貢星架波孟米哥林保法國
英國郵船名地灣准于陸月初捌日正午開行往石叻庇能哥林保孟米等埠
德國郵船名巴仁准于陸月拾弍日正午開行往星架波庇能哥林保孟米德國
美國郵船名美國丸准于陸月拾捌日正午開行往上海日本橫濱香山舊金山等
美國郵船名西伯利亞准陸月廿五日正午開行往上海日本橫濱香山舊金山等

往小呂宋新金山等埠火船[illegible] 陸月初肆日開行 鴻發公司
往小呂宋新金山等埠火船太原 陸月廿弍日開行 太古洋行

往星架波[illegible]倫敦 ○火船伊豫丸 初五日天明開 日本郵船
往廈門[illegible] ○火船西打 初五日天明開 渣甸公司
[illegible]

KONG PUBLIC LIBRARY

又又又又 沽 [illegible]
○新公煙價 玖百陸拾伍員
○舊公煙價 無存

船頭貨價

勞分 電報 [illegible]
上海電報 [illegible]
日本電報 [illegible]

木木木木 客客客客 港港港港

○勿者士行火船名巴仁 初弍日由神戶開行經長崎上海約拾壹日到港
○寶▲公司火船名[illegible]佐 初肆日由星架波開行來港
○順昌公司火船名[illegible] 由[illegible]開行已於初弍日已抵橫濱
○花旗輪船火船名[illegible] 初五日由橫濱開行來港
○東洋汽船火船名[illegible] 由[illegible]開行約[illegible]日到港
○日本郵船火船名[illegible] 廿捌日由[illegible]開行約初五日到港
○渣甸公司火船名[illegible] 廿捌日由[illegible]開行約初五日到港
○中華輪船火船名[illegible] 由[illegible]開行約初玖日到港
○勿者士行火船名[illegible] 由[illegible]開行約[illegible]日到港
○[illegible]公司火船名[illegible] 由[illegible]開行約初五日到港
○招商局火船名[illegible] 由上海開行初[illegible]日到港
○[illegible]火船名[illegible] 由[illegible]開行 小呂宋來港

啟者本公司茲有堅固快捷火輪船名
○寶路坦士 前往廣州灣赤坎等 准六月初八日開行
貴客欲附貨搭船者請到南北行街口左便第二間同吉蕃號二樓本公司面
訂艙價格外從宜 無論大小貨物皆收貨平遞此佈
光緒卅一年 又五月 十一日 香港南北行街口萬國輪船公司謹啟

啟者本號茲有堅固快捷火輪船名
○金山 前往汕頭西貢等 准六月初六日開行
貴客如欲搭船附貨者請至本號面議此佈 萬發號謹啟

啟者本公司茲有堅固快捷火輪船名
○芝班拿士 前往八打威三巴拾寧泗水等 准六月初七日開行
貴客欲搭船附貨者請至上環文咸東街本公司面議 上環[illegible]公司謹啟

公舉須知

敬啟者公舉唐侍郎爲粵路總辦之預備各埠等表可清己分頒達商部本會曾於閏四月二十日大會當場亦已一致惟大會之後紛紛來函贊成者仍然日有數十起彌補所注之姓名居止及認股號數未能十分明了茲特訂爲格式以後凡有表同情於舉唐侍郎者請照格式寫明寄德輔道利士拔房陳賡如或干諾道西二十五號四樓楊西岩兩處可也格式如左

某某推舉某某爲粵路總辦

現住　某埠　某街　某門牌

認股　某字　由某號至某號

共若干股　係某處銀

丙午年五月初九日　港省股東團體會謹啟

廣告

公啟者近閱省報本月初一日會各行人並省商會並公舉商辦廣東粵漢鐵路各員及公司查理人之事深恐此說不確故查一週莫本公司之招股章程不特二則亦商律之所無查商律不過為外國之商律條大清欽定頒行之商律查理人之守商律便是悖會又省報所登公舉查理人之告白始則聲明在本月初十日舉行繼又忽改為本月初一日又於發舉之人員如左小竹周聯合二十四團爲廣西籍人一則爲浙江籍人與廣東二字不符且一則爲商局札委之總辦一則爲陽江開總辦爲宦海中人與商辦二字尤相背馳查照本會於四月初五日集衆會議决不公認本會有維持本鐵路公司之責除備函告總公司之外特此登報佈　謹

（香港鐵路股東團體會總綱開列）

一定名爲廣東粵漢鐵路公司香港股東團體會別處股東到來一體歡迎此會轄由股東組織而成與代理收銀等分局不同

二以輔成商辦廣東粵漢鐵路公司及保全本公司各股東之資本爲兩大宗旨

三聯和紳商以固團體爲合保全商辦二字

四凡舉辦事人員凡未選之先必須愼其選擇既選之後隨時監察[illegible]公

五[illegible]凡公司辦事必本於商辦新頒之商律而行稍有悖違即行忠告忠告無効可[illegible]

六另設股東議[illegible]存一部凡股東以認股名號或繳來文一[illegible]

七[illegible]股東團體會所有費用不動公欵不還人[illegible]

八本會成立之後如果總公司所辦各事[illegible]

光緒卅二年　閏四月　十八日　[illegible]

山東寶豐行　發售山東綢高麗參鹿茸

啟者小行常有山東各欵絲綢發售其貨絲係明潔光滑甚合中外消路價目格外相宜如蒙中西客商　賜顧請移玉小行看貨面叙自當逾外克己以圖主顧南北行西街口海皮門牌三十號此佈　二十□□

告白

啟者弟昨蒙中環英泰隆東主顧□多年上年於七月間經已告辭所有經手銀兩一概清楚與弟無涉特此聲明

丙午年　五月　廿七日　陳長奇陳協奇啟

吉舖招租

啓者現有吉舖兩間在德輔道中門牌二百八十三號又壹間在海傍干諾道中門牌□十四十二號即同往碼頭對面均要全間租賃□價相宜合意者請至德記洋行辦房面議是荷

丙午年　閏四月初七日　德記辦房謹啟

吉屋出賃

啓者中環阿威士屯台街門牌壹號地下二樓出賃合意者請到蘇杭街廣豐內盧滄生議租或問阿威士屯台街二號二樓亦可

丙午年　五月初八日　盧滄生謹□

恭頌良醫

恭啟者弟自上年得染花柳疔瘡遍身毒漸延疼痛四肢無力曾請外科療治多年罔效方□效以爲待斃幸蒙友人薦安邑南頭清泉何君精究岐黃專學名師擅醫外科弟聞斯語如獲重寶即延調醫証料斯時藥施症愈確是妙法再稱良醫茲藉全愈亦無隱毒深叨厚德恩同再造不惟妙醫花柳等症暨能擅醫喉科各症跌打刀傷痰毒頸癧羊吊瘋症湯火損傷陰陽惡癬外科等症倘如諸君有患此恙移玉祇此看症用藥莫不奏效清泉先生存心濟世非是求利騙敢罔誇特此佈達　何清泉先生現寓油蔴地天后南街炎記鐘錶店七號

丙午年　五月　廿七日　愚弟陳啟雲恭頌

探花樓廣告

啟者荷理活道門牌二百三十五號探花酒樓生意經集各股東會議于本月廿二日經已收盤現將酒牌傢私什物裝修等件頂與如意堂承受惟探花樓字號招牌及賬項不頂準期六月初二日交易與日前叨蒙　諸君惠顧所欠本樓之賬項未清找者求早日賜來交探花樓櫃面給部是禱如探花樓日前有與各賓號交手銀兩及担保等轇轕等件請早日到來櫃面聲明以免後論

丙午年　五月　廿九日　探花樓主人謹啟

遷舖告白

啟者太平山西街口英美樓西菜館今以烹調精美爲　諸君共許今定於本月廿七日遷往石塘嘴一百九十七號觀海樓對面即日開市諸君□□□□妙幸乘顧焉

丙午年　五月　廿五日　英美樓啟

林世行醫生大小方脉

精醫小兒科兼包月嬰兒　精醫婦科眼科喉舌全科

世醫

余家業岐黃祖傳數代擅醫沉痾凡醫者無不著手回春兼授醫學到寓診脉二毫午後出診元半晚夜加倍寓在中環街市廣興昌菜欄便是茲特佈告俾得同人知其門津

吉舖出賃

啟者西營盤海傍干諾道即九龍貨倉隔鄰門牌第一百四十七一百五十一號全間舖出賃分租亦合如意者請到永樂街門牌九號廣發興硝礦店知租

光緒卅二年　五月　十九日　廣發興謹啟

麵粉發客

啟者本公司之麵粉乃係托香港洛士利洋行代理常有大帮貨由英國載來　貴客光顧請新到洛士利洋行採買可也

（各嘜列下）

羊頭嘜　鹽鷄嘜　兵皇嘜

紅鶴嘜　鸞鳳嘜　飛龍嘜

丙午年　閏四月　廿二日　英商機利文比麵粉公司謹啟

廣告

公啟者粵漢鐵路股東自本月二十□在港假座□□□□寫字樓大會舉唐侍郎爲粵漢總辦之預備已□各埠股東一團體公認謹將□□各處股東來函均亦於舉唐侍郎之事大□□情惟付來之信件址不□以後凡有遠近股東欲賜教者請將股票號名付某處收銀某字第幾號多少股數抄出函寄香港德記利士行陳賡如及干諾道西二十五號四樓楊西岩兩處可也

丙午年　閏四月　廿三日　[illegible]

中西大藥房告白

□□本藥房開設於中環大道中第二十二號門牌□□香港大酒店對面專運各項西藥及精製西藥膏丹丸散外國香水香料藥酒藥油藥餅藥水及中西婦女所用脂粉香水等物兼售額外價廉並延化學師督製諸藥另有西醫每日下午三點半起至四點半止在本藥房□醫不受醫金特此敬告俾求醫求藥者知所□□

丙午年　二月三十日　中西大藥房主人謹

恭頌良醫

袁森泉先生新會縣人也寓港有年擅醫跌打外科奇難等症日前有一婦人從藥房散工經本堂門口適工匠失慎遺物擲跌壓傷該婦勢甚危重幸賴　袁君用藥敷治不數日其病遂痊足見先生妙手成春也本堂無以報爰登報章以銘大德并使患病者知所問津焉先生寓上環益栗街保延堂生藥店　[illegible]

丙午年　五月　廿八日　吳敬福堂披露

東京薯莨綢發行

啟者本棧自運到頂靚各欵東京薯莨綢發行及另行上等脂實勝於台灣草席草蓆寄售貴客光顧請移玉步價甚相宜　[illegible]

丙午年　四月十九日　中環海傍名利棧謹啟

辟疫真粉真丸真火發行

○硝蘿　○□蘿　○鹽蘿　○靚架刺吉打計油　平沽　（新到）　○檸檬糖膠　○桑子糖膠　○士多啤厘糖膠　○玫瑰糖膠

宜將此等糖膠一份調滑水十份飲之醒勝過各等荷蘭水并有原質之味且能解渴生津開胃爲食此乃居家出外并遊玩地方利便無不可小之食品也價甚相宜　[illegible]

（中國雙妹嘜）

（花露水發行）　各洋貨店俱有發賣

香港德輔道中二百四十六號廣生行謹啟

分行省城其昌街南濠十號

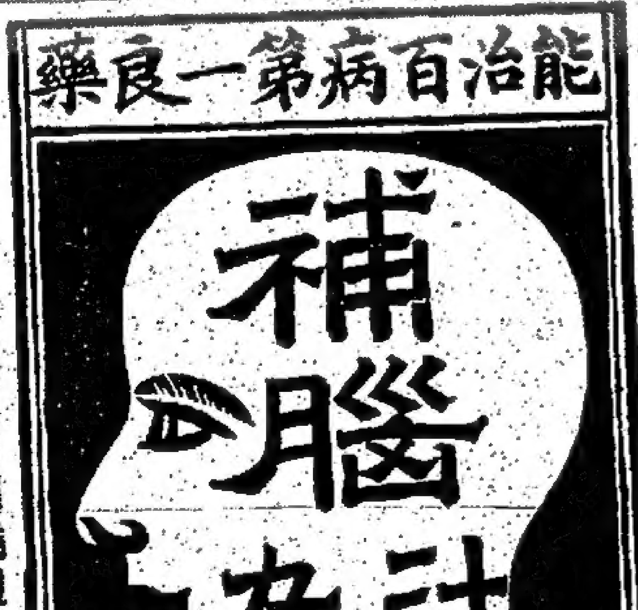

腦爲一身之主其腦氣筋纏繞週身四肢百體臟腑内外無處不到故全體聽腦之驅使無不如意推而言之耳無腦氣筋則不視鼻無腦氣筋則不分香臭舌無腦氣筋則不知甘苦週身手足之能知痛癢冷熱軟硬澁滑及能記古今萬事者無非腦之權也夫人之腦愈重則聰明絕倫如腦軽者必庸愚之輩也若腦氣無力則必多疾病腦氣足則百病不生全體強壯本醫生研究補腦一法已經多年製成此汁吾試百驗誠非尋常補劑可比矣請嘗試之

大瓶每打二十員　每瓶弍員

小瓶每打十弍員　每瓶一員二毫伍仙

省城雙門底會豐商店

總代理處香港永樂街瑞昌疋頭店

光緒卅二年　四月　廿四日

聲明告白

啟者西營盤德輔道第三百七十四號福興昌並水街五號合興隆沙籐店因夥伴多衆一向不與家給部担認等情凡有除借俱要杜業存經手簽名方能作實否則爲經手是問與本號無涉不得存貨項扣除特此聲明　[illegible]

丙午年　二十九日　合興隆　福興昌仝啟

青洲棉絲有限公司

咪倫絲棉堀

出貨每桶　桶載淨重三百七十五磅　價銀肆員柒伍

貨每象　象載淨重弍百五十磅　價銀弍員八毫

一千九百零五年十月二號　總司理人新旗昌洋行謹啟

日本洋面火燭燕梳公司告白

啟者本公司實備資本銀三百萬元專保洋面火燭燕梳倘有不測賠償快捷規矩妥善諸君光顧請到渣打銀行二樓本行辦房面議是荷

光緒卅二年　又四月　初三日　代理人日森洋行辦房謹啟

時欵金銀眼鏡　鑽石各石戒指　珠玉金銀首飾　墨水衛生眼鏡　修整各等鐘錶　潮錶鑽石戒指

本號前在中環十餘年現遷往上環大馬路二百九十二號並有□一號在中環角酒店右便壹百四十六號　貴客光顧請移玉步　中環正安　上環成安號　全□

源吉林馳名甘和茶

啓者本堂第一家始創萬應甘和茶及各項膏丹丸散均揀上品地道藥材監照先賢訂合原方並家傳秘方親自加工依法製煉異常靈驗久爲中西推許近多無恥之徒假冒我源吉林招牌欵式用僞藥混充射利貽害非淺　顧者須認明源吉林招牌庶不致悞

萬應甘和茶　霍亂回春散　衛生戒煙丸

天生寶育丸　萬應驚癇丸　萬應如意油

參茸益壽酒　小兒疳積散　參茸衛生丸

（開列）

○一在省城太平門外興隆中約廣和□□

○一在香港上環蘇杭街源廣和□□

○老舖在粵東佛山汾水龍聚街三昌□□

光緒卅二年　二月　十三日　[illegible]

香港公共圖書館 HONG KONG PUBLIC LIBRARIES

請買辦

茲本行有采行次請一買辦其人須要安富殷捷又能其派殖如欲就斯職請至皇后輔道中四號尚未士那廉部 Mr. George Grimble 面議

光緒卅二年　五月　廿二日

淮廣來往汕頭濱角論船告白

本公司自四月少派船往汕頭濱角暨蒙　貴客過蒙垂青叙者衆派新船續加陳設船期快捷七日一次務當至誠竭盡寳貨無停滯更勤當招待行商盡力週全收脚從廉伏祈賜顧是此佈聞

光緒卅二年　五月　十八日

海旁[illegible]行道日本郵船公司謹啟

利濟輪船公司告白

啟者本公司　遠客士　火船自舊歲至今通走三水西往梧州介邨埠俱是直往直返無轉駁於辛及中途逕開之滯且行船快捷客位寬闊補泊盡足添水週到諸客願利早已增光人口啟衆　今本公司因利便招起見第四水船准以六月十八日徃返開行直往　秘魯　介邨埠　水脚額外公道招待周意優厚如　貴客有意搭船前往該埠者舍此船之外別無如是相宜務祈早日來港定寫客位以免臨時額滿見遺是荷

本公司　電諸士火船已於閏月廿三日由介邨埠開行返港按期六月初三四日必抵港下水準以六月十七日在船政署點名十八日啟行直往秘魯介邨埠水脚格外相宜如　貴客有欲搭船前往該埠者請祈從速到本公司定寫客位處須先交定冊號以免額滿見遺特此再佈（定寫船位處香港）

祥和棧　廣昌和　永泰榮　昌隆　寶隆號
安榮棧　寶興昌　德隆源　保生堂　正合號

丙午年　三月廿三日　香港利濟公司謹啟

利便商客火船直往秘魯

啟者本公司之域山弗輪船昨經啟行往秘　貴客搭載甚稱暢快自本公司之船行走足見大有公益往該埠營謀與昔日多增幾倍亦皆容脚不若日前過取從化单上商場日盛往來船川均為便宜可謂利商便客之証見也　貴客定寫船位祈到大鐘樓之下遮打道播威鐵行對面約行二樓本公司辦房給回定單為憑可免誤額之虞此佈　○域山弗路丸准期六月十二日由港開行○域[illegible]弗輪船准期七月十一日由港啟行○貨物載脚每噸港銀十六員

丙午年　三月廿七日

香港東洋輪船公司謹啟

西醫[illegible]生

[illegible]

香港[illegible]廿五號三樓

光緒[illegible]月廿三日

福善學堂催收緣部廣告

啟者本堂初等小學堂之設原為貧寒無力者起見是以除金堂一概免收紙筆書籍操衣鞋帽概由本學堂供給（祇體操時用餘時不用）以就窮學自去年六月開辦來學日衆現增收學生至八十名之多章程完備頗見成效但本堂未有的欵所有經費各項俱賴各善長捐助支持以資辦理現公議於九月內衆收勸捐緣部將各芳名刊勒石碑前所發出各緣部諒各善長必能踴躍輸助以成善舉但無論樂助多寡務望早日繳下俾得刊勒石碑以昭公協而垂永久特此佈告　代理收銀處列左

香港滙豐銀行劉仲衡
省城沙面萬國銀行徐榮亭
澳門同善堂　前山福善堂

光緒三十二年　五月　十一日

香邑前山福善堂公立初等小學堂廣告

[illegible]大減價

啟者本公司　發　古倫船　閏四月十一
日本丸倫船　准　閏四月廿二
多　力輪船　五月初五

日正午啟行所有欲往秘魯架剌天拿之客船脚額外減下每位收銀式十元如有客欲往該埠請早日到本公司辦房定寫以免額滿見遺特此佈

丙午年　閏四月初七日　花旗公司啟

香山輪船

禮拜日往澳期

香山輪船自本月廿六日禮拜日時期更定行駛港澳以便中外士商之赴搭船泊中環得恩利上環頭馬顧者請移玉步除已一律仍舊啟佈

茲將船期客脚列左

逢禮拜六晚七點鐘由澳來港
即禮拜早九點半往澳
下午三點鐘返港
晚上七點鐘往澳
大餐樓收銀二元　來回三元
樓上收銀壹元　來回一元半
樓下收銀二毫
除禮拜日外泊回本公司碼頭
船期客脚俱照舊

丙午年　閏四月　廿一日

省港澳輪船公司啟

高崗方便醫院告白

逕啟者入春以來各埠時氣不靖敝院特派董事督飭工人到港澳輪船接待病者到院調治今查各埠現已平安接待一所今應停辦自後無論何埠欲來敝院就醫者如不能步履仍請到德輔街口酒利橋館着其送到也每頂橋費五毫五仙貧者由敝院代給此佈

光緒卅二年　五月　廿七日

粵東城西高崗方便醫院啟

水面保險價目

啟者前本港各水面保險公司共議定之華人保費價目定於本月二十號舉行此佈

一千九百零六年七月十二號

承總理命香港水面保險公會司理人羅啟

廣和洋酒白蘭

CALBECK, MACGREGOR & Co.

本號自一千八百六十四年開設至今幾數十年專辦各國洋酒其味之香醇價之廉實久邀商賈賞識近日消場愈廣中西酒客馳名如本港各國台及各營諸兵各國[illegible]到港所需之酒等本號[illegible]華商[illegible]所需用之品亦本號供擬本港中國官商適用本號之酒總之價廉貨美與別家不同亦無[illegible]請君賜顧新移玉至中環大馬路門牌十五號本行面商便安

廣和洋行謹啟

DOUGLAS GRAHAM COMMISSION AGENT, &c

啟者本行設在香港中環德忌笠街屋臣氏新行樓上專辦各國上等船鋼鐵器大小機器諸色雜貨傢私玻璃磁器洋衣疋頭[illegible]膠鞋[illegible]船上[illegible]具什物[illegible]料大小玩物各種洋貨俱全價廉相宜新式貨辦備以便　貴商臨時到看[illegible]賜顧不勝厚幸

丙午年　四月　初五日

香港英商吉星洋行謹啟

鄺源敬美國

西法鑲牙

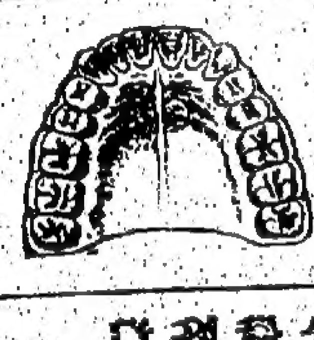

啟者敝牙科大醫士合璧[illegible]牙[illegible]多人代鑲俱欠精良[illegible]先生[illegible]若生成況價[illegible]術美牙科之聖手也弟感佩莫名敬頌[illegible]刊登報端聊[illegible]俾牙患者知所致於　先生[illegible]　合安

[illegible]設在中環大馬路五十一號二樓華商會所對面

一千九百零五年　六月廿四[illegible]

香港[illegible]

提防假冒

啟者奴約林文烟付號梨墈上品花露水業已馳名日久其氣味之[illegible]功效之靈驗久為士商共賞無[illegible]查有無恥之徒[illegible]貨冒冲故特將真貨之招牌[illegible]式刷印報紙俾有所分辨真假凡買發客貨宜向[illegible]士洋行採辦[illegible]可靠之店選擇庶不至[illegible]者所[illegible]該香水祇[illegible]洋行代理餘無別家祈知之

總代理紹昌洋行謹啟

或往各洋貨號均有發售

代理人香港屈臣氏大藥房

香滑玫瑰色梘

（第四千七百十一號）

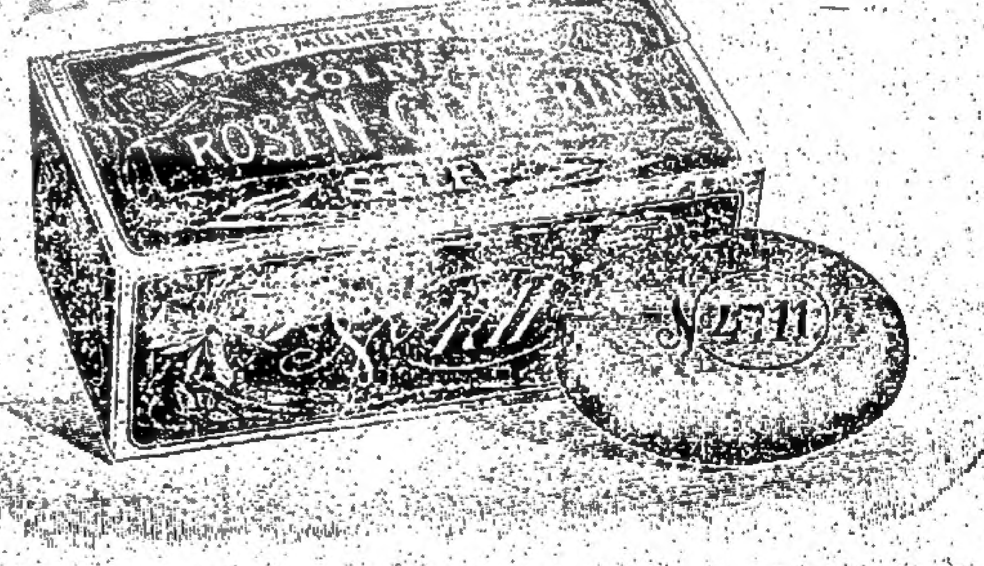

ROSEN-GLYCERIN-SEIFE
F. MULHENS-No4711-COLN A/R.

此梘在歐洲製造貨色最美價最相宜可以保存皮膚增艷顏色每盒十二條每條重一磅另有每盒一件庄[illegible]

日森洋行告白

啟者本行常有沙間奴炭吉先奴炭衣華沙屈炭發行并有上等鉛壓帆布出售價極相宜如欲光顧者請到渣打銀行二樓本行面議是荷

光緒三十二年　閏四月　初三日

日森洋行謹啟

東京鴻基煤炭總發售處

本公司承辦　東京鴻基煤炭發售處額外相宜總廠設在省城花地山村即舊日祥煤廠地位　貴客光顧請移　玉面議寫字樓暫寓香港中環興隆街成安內

光緒叁拾二年　叁月　念九日

寶成東京鴻基煤炭公司啟

兩收單作爲廢紙特此聲明以免後論
丙午年五月廿八日 陳氏林氏同啟

乙巳年正月初五日 司事總理人趙炮山啟

丙午年二月廿一日 司理人[illegible]

廣智錄

丙午年六月初五日 附錄

[illegible]

張大鵬白濁丸

此丸治白濁[illegible]
沙淋[illegible]
下注腰痠[illegible]瘡[illegible]
五二三[illegible]收[illegible]
送下每服五毫[illegible]環
大馬路二[illegible]十七[illegible]
燈[illegible]

張大鵬始創扶元接氣[illegible]

[illegible]

老手醫花柳[illegible]

[illegible]

美人裝 第十一回

目不語查坐定見賈將玻璃窓推上復緊理外套全身封固垂目欲睡查更不能再忍即曰僕因車一側略觸君甚非所願何相推太急又使僕觸醒友人也賈曰君在車中坐立不定橫相衝突幸僕手有力不然脅骨受傷查料其外套中藏者必兇器因孟俠之囑切囑沙獨往故那里花遣人於車中候車傾覆時刺殺之不料我與同行不能施其毒計斯路上之斷木亦那所遣也我且道破其兇器使彼不敢再萌惡念乃笑曰君固孔武有力且是海軍中人行此太平道路竟懷利器以自衛何胆怯乃爾賈失色意欲分辯查即曰適僕傾跌偶觸君衣覺其中有物甚類刀劍賈強笑曰僕不行此路已十餘年其安險固不可知然是海軍中人所佩小劍未嘗須臾離身也言畢又欲睡查曰前一刻僕以爲車傾覆故倚君作撐不虞有驚好夢乞勿見怪賈只微點其首不答查再曰僕初以爲御人不細豈知是匪徒置物當道欲傾覆此車其意

美人裝 第十一回 一百零二 香港華字日報刊 複刻必究

蓋欲行劫也賈仍垂目不答沙乃言曰此一帶村鄉皆富足民皆安業豈容刦郵車之理查曰郵文地省南隅僕不甚知情形因不願沙與談此事即曰料此時必在亞蘇尚道上沙不解其意仍曰郵車中所有者能值幾何料匪徒意不在財而在阻遲我輩之行程查急暗以手推其臂使勿再言賈此時張目言曰以阻人之程期而犯刦車之罪愚者不爲是否有人欲阻兩君之行期以爲利僕不敢知而僕所辨之差自問亦無人願阻也查曰賈君之言殊論夏是我兩人不過閒遊之客於人何利何害沙曰中途阻車必非兒戲總有所因賈曰在僕之意必因近日米糧騰貴致鄉饑民欲作一時之盜亦未可知查曰是矣此等人之意只少擄貲財無意謀命沙仍搖首作疑信之狀賈則閉目斜倚不再言此時四馬驚馳車去如飛極目天涯微露曙色見遠村屋瓦嵯峨無何到村外村夫兩三人含烟管閒行又見警站木屋窓中有巡警閒車

敬頌張大鵬

化往往入張大鵬先生醫術妙手回春鄉神乃去不爾委枝害然久已病醫香汽名馳海外矣呼先生者無論識與不識皆稱爲生華佗惟是先生不敢自矜醫術秘授術希盧扁仍自謂不如古人謙德[illegible]如枝如孩既食俱廢荼先生爲石泛滬內外靈[illegible]不[illegible]日病已霍然[illegible]無以報先生德[illegible]永矢弗諼敬告同[illegible]傳[illegible]所趨向[illegible]
丙午年二月廿一日 [illegible]芳拜啟

香港驊馬百良馳名膏丹丸散

新設在香港上環大馬路三百一[illegible]
[illegible]
[illegible]名 百勝珍珠[illegible]如意油
[illegible]

怡威鐘表眼鏡

本號選定倫頓金銀表圖表擺鐘千里鏡石鼎鐘風雨針寒暑針各國新款鐘表衛生藥水眼鏡烟嘴頂靚包金表鍊發客並照西法精修鐘表機器等件 仕商惠顧請至上環街市對面是荷 倘有担保揭借等項必須要到舖面本號親手簽字並同圖章方可爲據
丙午年 閏四月 十五日 香港怡威公司啟

郭公司遮告白

香港郭公司由英國辦來之蓮花白嘴遮 彈弓自理 號二
比別家額外價廉物美省港澳各貨洋店均有發售
電話伍百壹拾伍號 總代理處香港中環興隆街成安 一同啟

先施公司 始創不弍價

時値改良浮華不錄敬啟者本公司[illegible]宗旨貨眞價實童叟無欺現將新增承接定做洋衣各款學堂西裝體操服鞋靴皮帶腳波袜巾帶禮帽體操帶氣枕浮水衣身全套西庄梳頭器具另辦各國頂上新款洋貨乍頭各色洋毛襪濕巾[illegible]全網緞面鐘錶[illegible]新款毡帽巾香水香梘香粉牙粉男女庄上等絲笠衫綫襪夾邊巾男女庄綢遮顧綉絲巾英京皮鞋西庄剪髮家私各款剃刀洋刀仔戲剪銀夾頂靚西洋烟咀膠靴膠鞋澳洲肥兒餅乾罐地毡布鎮箱企公嘜牛奶白非谷古糖菓一切各色應用貨物無不俱備貴客光顧請移玉步或附單到取定然妥當週旋 另設在中環大馬路門牌一百七十二號又本店在右邊第三間 先施公司謹啟

華興公司分設代理告白

啟者本公司創自上海專做火燭洋面保險資本銀壹百萬両向蒙 各商惠顧茲特於香港加設代理專保各項平安倘遇意外賠償快捷所有保險章程俱照英例辦理務臻妥協諸君如欲投買保險請至德輔道中門牌第二十八號美記行代理處面商是荷
光緒三十二年三月初三日 上海華興水火保險有限公司謹啟

雜誌

騙術

漢鎮協昌參舖有貴冑自言姓郭由省中來慕協昌參名出重貲購參數十両因欵洽謂祖母病篤醫言須覓尺六指甲可燎願無從得嘗聞唏噓主人涎其多金欲有以媚之謂當代覓郭喜命僕取五百金付主人且言若遇之雖重價勿吝由是三五日必一來來必增金置主人處積至二千金一日謂主人言不可久待當返省有消息可相告主人雖之閱半年終無處物色意且怠矣忽有輿隸傾赫老翁來賈藥窺睨其指長近二尺許驚喜然以老翁貴人斷無貨甲理終不能忍私商於紀綱色難爲不得已也者婉告翁翁大呵叱紀綱顧主人曰我言如何然翁仍常往來主人處既狎又以言餂翁翁曰彘以爲市我也今既借以活人老夫又何吝焉然我初不願得貨之名願奴婢等隨我久大辛苦即各賞之百金足矣主人間僕數以三十人對乞減其半議定遂挈千五百金去而初來之紀綱又私索三百乃裹以紅絨飾以錦盒方欲召郭而郭至稱主人能遂請主人配以他藥熬成膏擇吉日備爐火投以指湯沸而指化無渣滓郭大詬謂主人不合以脰鼎見欺主人猶謂已聞郭笑曰爪爲筋餘與髮同不朽試以他指果然郭怒將執主 訟主人啙然喪氣償金如數郭遂悻悻去

談藪

記巨魚

蘇省崇明南門外日前有一巨魚斃於石埂長約六七丈重數則不可知「魚名烏鰍口大如門檻頭有二角長三四寸皮黑肉黃而作金色骨似梁柱先爲甯波船瞥見割肉熬油得魚肚重百數十斤腸内得金戒指一枚及人身之物「或謂有寶銀大洋係謠傳也」破腹後隨流浮出阻攔佛壽沙蘆灘居民互相割取咸呼之爲龍刻止剩中段尚有三丈餘長腥臭達數里外淞口網划會首目睹據漁人云四十日晨有蘇帮划船夫婦子女四人駕船由北沙而南中途見此巨魚膨極盡力奔避魚亦追隨其後船入港時遥見巨魚順流而南不知如何致斃也

新書出世

啟者銘三羅文金先生新輯音語新編一書內備英字音法諺語俗語而書中不同之字二千有餘言句讀同韻偶若熟誦能令學者韻譜生趣是書爲教雜語之良法也每本價銀八毫半
代售處 中環威靈頓街一百零四號祥興 文武廟直街聚文閣
光緒卅二年六月初三日啟

招人投票

茲特招人承充供給乾柴壓炭石灰等什物與國家船澳由一千九百零六年八月一號起投票格式紙可向國家船澳內水軍督倉官領取限一千九百零六年七月廿三號以前交回凡取格式紙須按下銀一百員如不入票則原銀交回
一千九百零六年 七月 十八號啟

架剌威治火燭燕梳告白

本公司現聘請鄭和先生接辦火燭燕梳之事如蒙惠顧請新與[illegible]面[illegible]至[illegible]且街十八號本分局面議亦可[illegible]
光緒廿九年 七月 廿八日 架剌威治燕梳司理人鄭和[illegible]
[illegible]
光緒十八號 [illegible]

恭頌 易沃林先生 弟余永南頓首

弟余永南係新寧荻海[illegible]村人因染紅毒之症滿面浮紅經有數年延醫十餘家均無效[illegible]省城大新街順南對亦發[illegible]厚坪力[illegible]明醫救弟[illegible]聞[illegible]友稱[illegible]易沃林先生實有華佗妙術弟躬門求治確有妙藥[illegible]另不滿三月[illegible]全愈[illegible]無以報德[illegible]登報[illegible]以誌不忘並告同病者知所嚮往耳
光緒卅二年 四月 初五日謹啟
先生館在粵東省城十[illegible]行[illegible] 分館在粵[illegible]佛山黃[illegible]大街[illegible]

聲明告白

敬者上環文咸街門牌六十六號忠信紙店各寶號光顧貨項仰求送交到本號舖面蓋回收貨項圖章方爲實據倘各件經手是問不得在貨項扣除特字聲明以免後論
丙午年 五月 廿九日 忠信謹啟

恒安洋面火燭保險有限公司告白

啟者本公司資本銀壹百萬員承辦保險來往中外通商各港口輪帆船隻上[illegible]貨物及本港屋宇鋪[illegible]物係水火意外之虞所有[illegible]均照英例辦理務求[illegible]公司在德輔道中門牌第二百九十五號[illegible]本公司投保外辦則由代理人[illegible]
辛丑年 二月 十六日

敬送山甸醫士衛生要書

山甸醫士創設三十六年有餘馳名歐美及遠東分設支局於各埠又在日本設局已閱三年現設駐中國總局於香港以便內地各處購靴橋力是電帶者亦將兩年矣○山甸醫士靴橋力是為電帶之始祖即從來出售於遠東及中國者亦以此為最真最先療疾防患自然無需[illegible]痊愈之後不須佩用○山甸醫士所著天然健體一書增訂改良為電學最善之本詳言天然之法能醫百病又述電氣從何發見並有衛生要畧提要良言示老少男女以康強延壽之方此書附有譯書均譯作漢文電帶價目辦亦在書內如欲取閱者請將姓氏里居緘達自然寄送不索分文○山甸醫士靴橋力是電帶能治腦筋腎肚膀胱等病腹痛食滯大便秘結小便虛急骨骨風濕四肢酸痺木脚氣症花柳白濁蠱脹水飲黃腫沙淋喘哮咳嗽失陰陽元力遺精瘋癱未老先衰小腸疝氣陽事不舉腎虧縮陽及各種婦科頭痛白帶脅痛暈眩風寒胎前產後小產血山崩子宮虛弱經前經後腹痛月經不調過勞酒色過度洋烟癖好等患亦可與陽虛同甚而險怪雜症藥石無靈者此電帶亦可奏效即無疾之人月用三四次亦能防患壯身精神增健眠食大勝往常

證明書

山甸電氣公司主人鑒　逕復者前接來函並承　寄下靴橋力是電帶一具以此帶專治身體孱弱風濕骨痛癱瘓頭暈等症夙於歐美日本馳名屢經試驗等由本部堂具見　貴公司製造精巧於衛生療病之法悉心講求深為佩慰茲將該帶如法試用果有效驗現尚需購買八具即乞　照數寄下該值容當照繳專此布復並頌　日祺　兩廣總督部堂岑啟

山甸電氣公司台鑒敬覆者頃接　來書具貽一承詢前購靴橋力是電帶之功用鄙軀本甚頑健自購帶之後曾經試用即覺肢體益臻利便氣血更見調和無病尚屬如斯有病必能收效其可寶貴自不待言泰西自發明電學以來以通話言以傳消息以速機括以行舟車功用之多日有進步今　貴公司更以之治病是在砭石之外別具神通於醫藥之中更增方技獨開生面而佐衛生而且通神瀛八一之梯航來拯震旦大千之病痛　仙心神術歐亞同欽敬作證書藉酬　嘉惠區區寸墨不盡揚揚順請　日祺并希朗照　二品頂戴補　道署廣東廣州府事陳望曾謹啓

○本公司早九點開門至下午五點半止如欲　光顧訪請　貴臨　倘附緘來請寫明姓氏里居為要　「倘函取衛生要書請聲明得閱此佈」

香港中環皇后大道大鐘樓斜對門角頭第卅四號二樓山甸電氣公司謹啟

局分設廣東廣州城大新街中約門牌第一百七十八號　省城分局電話第二百號

「寄售處在廣州城內藩司前照臨會豐商店」

昭隆泰

專辦船嚟干片贅臣藥料各欵大小快鏡照相鏡各式影相器具幷新到頂好草帽氊帽上等全皮男女西裝西靴新欵各色花布草布價實相宜貴客光顧請移玉步

「舖在」香港中環德輔道門牌廿六號　省城十八甫

告白

啟者氏兩人於乙年[illegible]日共付貯蘇杭街怡和銀紙五百元經分立陳氏收單一張銀二百五十元林氏一張銀二百五十元不料於五月初七夜失竊將怡和收單兩張均被盜去即日已向怡和收回銀五百元倘日後檢出該兩收單作為廢紙特此聲明以免後論此佈

丙午年五月廿八日　陳氏林氏同啟

[illegible]生梳打

本號加選精工上料自製霸白梳打發行[illegible]採辦請到香港中環[illegible]門牌第拾三號面商是荷

光緒卅二年二月初六日　明生號謹啟

[illegible]安洋面火燭保險有限公司

啟者本公司資備巨本專保各埠各口岸輪帆船隻本港屋宇傢私貨物等意外之虞倘有失慎照償快捷規矩妥善　諸君光顧請至文咸街門牌第六十七號本公司寫字樓及荷此佈

乙巳年正月初五日　司事總理人趙[illegible]山啟

英商今拜泰於仁燕梳公司告白

啓者本公司創辦在英京數拾年矣資本銀式千五百萬員盈餘積貯二千萬員存年入息三千萬員專保火燭洋面颶風及意外諸保家各等燕梳無論意外之虞照償公道久為中外見信如蒙賜顧請到必打街柯參路䲔臣四樓本公司辦房與陳少卿面商或到皇后大道中第三百二十一號二樓本公司分局與陳煜南面議過三兩位面議內地則由代理人及辦或直在港投保均可通融仲祈留意為禱　茲將代理人列左（計開）

省城河南　沙面香鱗洋行
佛山　陳村
梧州　都城　南寧　天和洋行
三水　德慶　肇慶　貴縣　貴平
澳門皇家新街廣聚源
赤坎社前街南昌
尖沙咀伊利近道鴻昌
油蔴地差館北街穗[illegible]
江門新寧街萬成
西南文秀里南昌
甘竹廣發隆
新昌長盛街[illegible]
長沙長與街榮泰
九江洲阜西街和珍樓
石岐觀欄大街岐昌

丙午年二月廿一日　司理人[illegible]啟

拉薩剌時馳名眼鏡

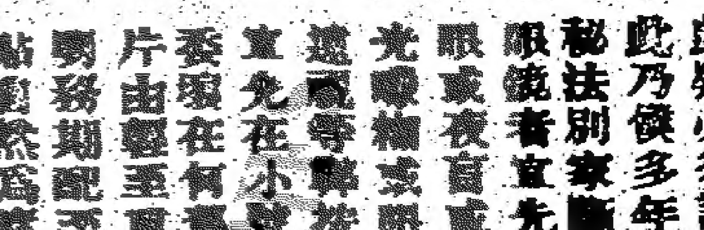

啟者僕巧製眼鏡多年凡有水晶明石其能透光與視者親自試驗尋擇其清光實而不浮者製造為鏡定其厚薄量其透力凡近視遠視眼歷無論年高年幼有患視物昏暗各國其人皆稱其優至若因病而眼或近或火太多皆勞眼力致有眼瞽視物不明者亦有宜之晶鏡補助其視物如常夾眼鏡之烏物自歷歷鏡光或璀璨地實而不浮[illegible]然欲必須計准光線乃能奏效此乃僕多年閱歷深得製鏡之秘法別家斷難及此故凡需用眼鏡者宜先驗明分其老眼鏡或夜盲或起翳花致令眼光矇[illegible]眼中花影或近視遠視等[illegible]配鏡凡欲驗者宜先在小號[illegible]試驗其厚委珮在何[illegible]致試用[illegible]片由輕至重由近至遠度數分明務期配至合宜透光清楚妥貼[illegible]為度本號眼鏡入[illegible]西官商士庶購[illegible]作為珍寶凡經用者無不喜其妙處各校[illegible]極其利用本號寓內設有[illegible]計時[illegible]造鏡之用凡欲[illegible]請移[illegible]玉至香港大酒店[illegible]信[illegible]試驗如[illegible]不合者分文不取

癸一千九百零五年　六月　大[illegible]　[illegible]行[illegible]

宣邑鐵路公所告白

啟者本邑鐵路現奉准商部立案改為寧佛鐵路招股以多多益善方能接通佛山支路現各府州縣梓里報股甚形踴躍是以自五月始每月逢初二十六兩日上午十點鐘在寧邑商務公所開收有志股者請依期到來交收是可

丙午年五月初二日　寧邑商務公所啟

華芳影相

本號遷往大道中三十一號門牌即威靈頓街口樓上由巷內登樓各式器具從新置辦設色精緻男女中西衣服齊備減價招徠此佈

丙午年二月廿六日　芳華人啟

山威刺打洋行火燭燕梳告白

敬啟者本行火燭燕梳公司開設多年專保岸上屋宇貨倉傢私貨物等件無火燭之虞價甚相宜倘有失慎照價加額快捷規矩極為妥善今特請　譚蘭亭　黃蔭泉　二位先生代理本行火燭燕梳事務如蒙光顧請移　玉趾中環大馬路二百八十二號榮華打銀舖二樓本分局代理人面議幸勿此佈

丙午年二月廿八日　山打威剌火燭燕梳公司謹啟

勝家公司廣告

啟者本公司新到有鋒格囒各種縫衣機器並皮鞋手巾草帽等類一概全備現售仰租貨各種價目格外相宜另有特色鋼鐵門機器凡銷本公司之衣車均可配用極其利便若欲採購者請至雲咸街第一號本辦房面議無任歡迎此佈　另有各欵手車減價平沽

丙午年四月初七日　勝家公司辦房謹啟

三井洋行洽燭燕梳公司告白

啓者本行代理明治燕梳公司開設經有十餘年矣專保岸上屋宇幷貨物傢私等件無火燭之虞倘有失慎立即照償快捷妥當茲香港分局設在文咸東街門牌五十二號永豐隆號內朱松初朱壽初先生　澳門分局在船澳口街廣章號內實德垣黎潤生先生　省城分局在十八甫瑞芳洋紙號內林悠琴林達卿先生　佛山分局在直義街瑞芳洋紙行　新會城江門分局在鹹魚街穗昌號內蔣燊南先生　西南分局在河傍街瑞源銀號內鄧式如先生　梧州分局在九坊街滙安銀號內潘瑞堂先生如　官商欲就近在港投保各埠火險可到本港分局面商亦可通融辦理此佈

丙午年正月十七日　三井洋行啟

源安洋面火燭保險滙兌附揭積聚按揭貨倉有限公司告白

啟者本公司資備資本銀若干萬專保輪船帆船渡船裝載貨物往來中外國各港口岸及保大小輪渡船船等無洋面意外之虞並保本港屋宇貨倉傢私貨物等件火險俾獲安全之益所有保險規式均照英例辦理滙兌附揭積聚按揭貨倉等統經尋辦章程妥協規矩從寬　官商光顧請至南北行街門牌第九號本公司總局外埠洋面保險貨倉各分局及代理諸君接辦上海火險則由上海分局兼理會　垂青是所厚望此佈

○上海分局設在上海英界二擺渡門牌壹百九十六號
○漢口分局設在漢口河街門牌
○星架坡分局設在星架坡中街廈門牌五十六號
○粵東分局設在粵東省城打銅街第壹拾伍號門牌第三號

光緒卅壹年　臘月十五日　總司理人李友山謹啟

水仙花發客

本號開設漳州歷有年所專辦頂大雙托水仙花來港交南北行街　榮新行代為發售久已名馳中外今更親自桃選以圖久遠現年頭帮新花經已到港　富商賜顧請　移玉到榮新行定取為禱

丙午年六月初一日　漳州金貞芳主人啟

[illegible]華英[illegible]話[illegible]

經商大成其書為保羅之現世今再加增各國西語教於數十門類中加多篇頁五十有奇可謂各書最新[illegible]訂新巧克臻美備所謂錦上添花大有益於學者也欲得通英語之捷徑者[illegible]每本售價銀壹元如欲通英語者[illegible]到寄售處採買可也

香港　各書坊舖均有寄售　省城

光緒三十一年十二月　十二日　[illegible]

何潤光西法鑲牙

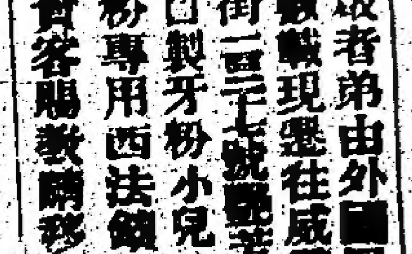

啟者弟由外國回華數載現遷往威靈頓街一百二十七號鄰芳[illegible]自製牙粉小兒[illegible]粉專用西法鑲牙　貴客賜教請移玉步

黃燮石醫生

弟乃名手[illegible]石權[illegible]痾[illegible]桂坊大號[illegible]二卷出[illegible]元二早夜加倍[illegible]